

PARTS CATALOG

トーハツ船外機
パーツ カタログ

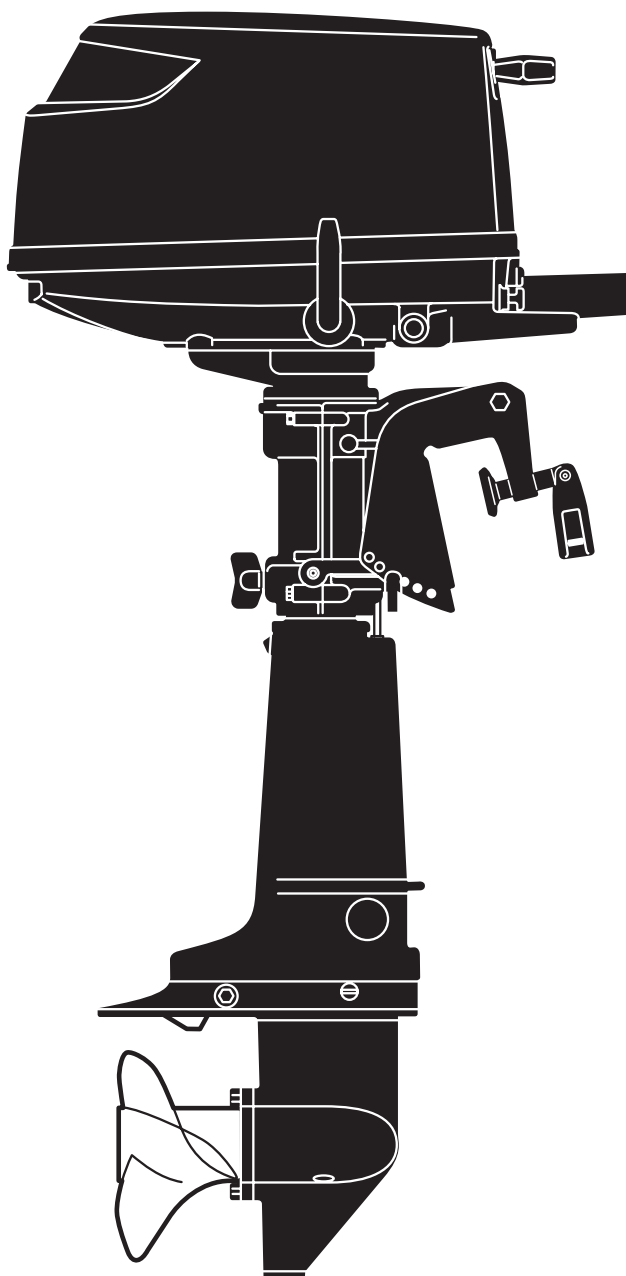

TOHATSU

**MFS 4B
5B
6B**

00001AX~

**OB NO.002-21046-6
1009**

パーツカタログのご使用について

- このパーツカタログは、2010年1月、現在で編集しております。
- 新設、廃止または、変更が生じた場合は、サービスブルテン等にてお知らせ致しますので、その都度、ご訂正ください。
- イラストレーション（部品図）は部品検査の目安として記載していますので現品と形状が異なる場合があります。
- イラストが一つに対して複数の品番がありますので枝番と適用モデルを確認してからご注文願います。

適用モデル

見出番号 Ref. No.	部品番号 Part No.	部 品 名 Description	個数 Q'ty			備 考 Remarks
			F4B	F5B	F6B	
4-1	H6B02010-0	Intake Manifold Assy インテークマニホールドアッシー	1	1	1	
4-2	H6-02104-0	Intake Manifold Gasket インテークマニホールドガスケット	1	1	1	
4-3	1	10124-5625 Bolt ボルト	1			4ps
4-3	2	10124-5625 Bolt ボルト		2	2	5/6ps
4-3	3	10124-5630 Bolt ボルト	1			4ps
④④	1	AS-03200-0 Carburetor Assy キャブレタアッシー		1		5ps, 3ASA

④④
 仕様違い
 イラスト位置 No.
 Fig. No.

- アッセンブリまたは、キットでの販売部品は、その構成する部品の頭に(*)印をつけて表しています。

- 本文中に記載されている記号は、次の様になっています。

STD	: スタンダード	OPT	: オプション
O/S	: オーバーサイズ	Ass'y	: アッセンブリ
AR	: 必要に応じて選択	EU	: European Union

- オーダー上の注意

塗装部品の注文に当っては、以下に従ってください。

パーツナンバーの4桁目が“B”・“Q”記号のものは塗装されています。現在の塗装色はパワーヘッドがブラック (B)、ロウユニットがアクアマリンブルー (Q)、プロペラがブラック (B) です。

※ ロウユニットの旧塗装色は (S) シルバークレーです。

[例示]

エンジンショートブロックキット ロウユニットアッシー (L)

3ASB87090-5

369Q87302-3

B: ブラック

Q: アクアマリンブルー

- ボルト・ナット・ワッシャのサイズ記号に付いて

ボルト ○○○○○○ - ○○○○
 首下長さ
 径

ナット・ワッシャ ○○○○○○ - ○○○○
 径

- 標準部品のホースは、長巻（備考を参照）に代替されます。

HOW TO USE THIS PARTS CATALOG

1. This Parts Catalog provides information available as of the end of January, 2010.
2. Please keep the Parts Catalog updated each time when receiving the Service Bulletin describing the addition, abolition and/or change of parts.
3. Actual shapes of parts may be different from the illustrations shown in this Parts Catalog because they are described only as a guide for searching parts.
4. One illustration is given more than one article number. Please confirm the sub-number and applicable model before ordering parts.

Applicable model

見出番号 Ref. No.	部品番号 Part No.	部 品 名 Description	個数 Q'ty			備 考 Remarks
			F4B	F5B	F6B	
4-1	H6B02010-0	Intake Manifold Assy インテークマニホールドアッソ	1	1	1	
4-2	H6-02104-0	Intake Manifold Gasket インテークマニホールドガスケット	1	1	1	
4-3	10124-5625	Bolt ボルト	1			4ps
4-3	10124-5625	Bolt ボルト		2	2	5/6ps
4-3	10124-5630	Bolt ボルト	1			4ps
④④	AS-03200-0	Carburetor Assy キャブレタアッソ		1		5ps、3ASA

④④ — Different specification
 — Illustration position number
 — Fig. No.

5. Given mark in (*) to part number shows assembly or kit part.

6. Marks in this Parts Catalog show.

STD : Standard	OPT : Optional Parts
O/S : Over size	Ass'y : Assembly
AR : As required	EU : European Union

7. Attention to order

Please order painted parts in accordance with following.

The parts that fourth figure of the parts number is (B), (Q) have painted. Present coloring of power head is black (B), lower unit is aqua marine blue (Q) and propeller is black (B).

Note: Former coloring of lower unit is silver gray (S).

[Example]

Engine Short Block Kit
3ASB87090-5

B: Black

Lower Unit Assy (L)
369Q87302-3

Q: Aquamarine Blue

8. About dimensional identification of bolts, nuts and washers.

Bolt ○○○○○○ - ○○○○
 Length below neck
 Diameter

Nuts & Washers ○○○○○○ - ○○○○
 Diameter

9. Hose, that is a standard part, is replaced with long hose.

目 次
CONTENTS

Fig. 1	シリンダ & オイルパン CYLINDER & OIL PAN	1
Fig. 2	ピストン & クランクシャフト PISTON & CRANKSHAFT	5
Fig. 3	シリンダヘッド & バルブ & カムシャフト CYLINDER HEAD & VALVE & CAMSHAFT	7
Fig. 4	キャブレタ & フュエルポンプ CARBURETOR & FUEL PUMP	11
Fig. 5	リコイルスタータ RECOIL STARTER	17
Fig. 6	マグネット MAGNETO	19
Fig. 7	ドライブシャフトハウジング & シフト DRIVE SHAFT HOUSING & SHIFT	21
Fig. 8	ギヤケース (ドライブシャフト) & ギヤケース (プロペラシャフト) GEAR CASE(DRIVE SHAFT) & GEAR CASE(PROPELLER SHAFT)	25
Fig. 9	ブラケット & リバースロック BRACKET & REVERSE LOCK	31
Fig. 10	ボトムカウル & ティラハンドル BOTTOM COWL & TILLER HANDLE	35
Fig. 11	トップカウル TOP COWL	39
Fig. 12	セパレートフュエルタンク SEPARATE FUEL TANK	41
Fig. 13	インテグラルフュエルタンク INTEGRAL FUEL TANK	43
Fig. 14	オプションパーツ (1) アクセサリ (リモートコントロール) OPTIONAL PARTS (1) ACCESSORIES (REMOTE CONTROL)	47
Fig. 15	オプションパーツ (2) アクセサリ OPTIONAL PARTS (2) ACCESSORIES	51
Fig. 16	アッセンブリ, キット ASSEMBLY, KIT	55
Fig. 17	リモートコントロールボックスアッシ REMOTE CONTROL BOX ASS'Y	57
索引	61
INDEX	66
INDEX (Parts Number)	69

シリンダ & オイルパン
Fig. 1 CYLINDER & OIL PAN

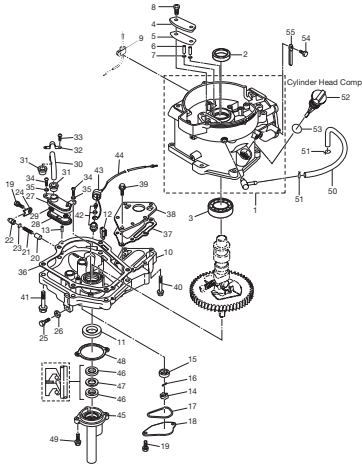

ピストン & クランクシャフト
Fig. 2 PISTON & CRANKSHAFT

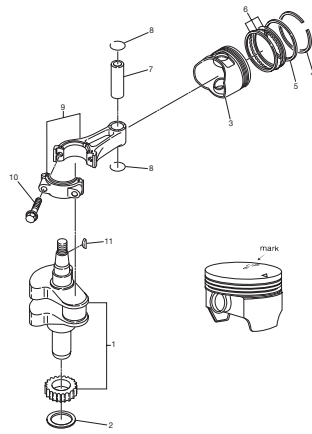

シリンダヘッド & バルブ & カムシャフト
Fig. 3 CYLINDER HEAD & VALVE & CAMSHAFT

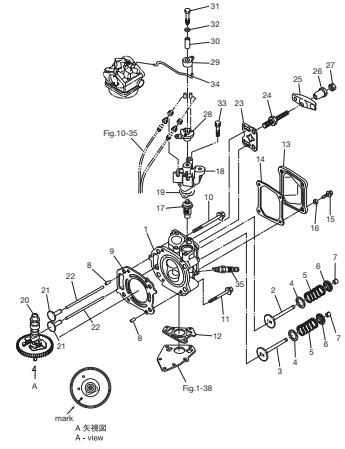

キャブレタ & フュエルポンプ
Fig. 4 CARBURETOR & FUEL PUMP

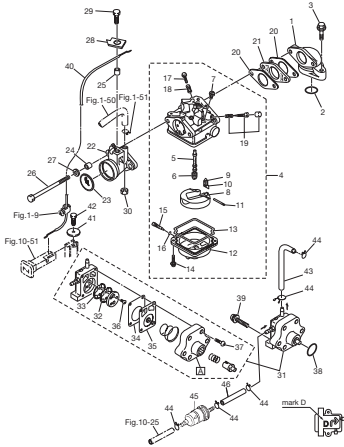

リコイルスタータ
Fig. 5 RECOIL STARTER

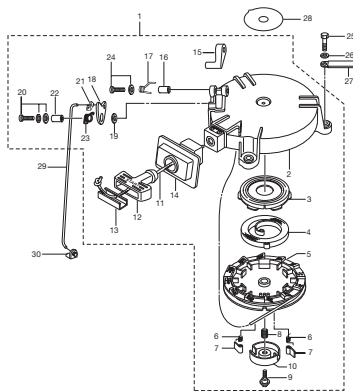

マグネット
Fig. 6 MAGNETO

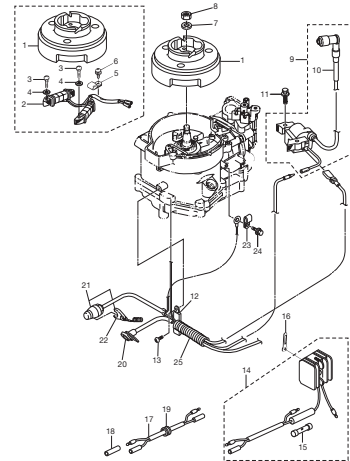

ドライブシャフトハウジング & シフト
Fig. 7 DRIVE SHAFT HOUSING & SHIFT

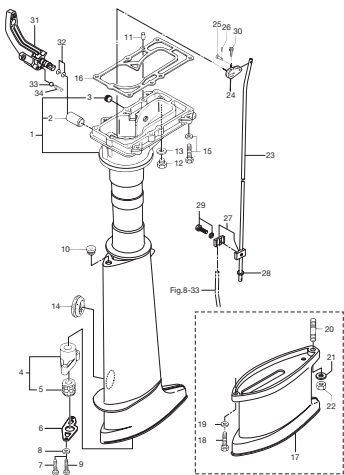

ギヤケース(ドライブシャフト) & ギヤケース(プロペラシャフト)
Fig. 8 GEAR CASE(DRIVE SHAFT) & GEAR CASE(PROPELLER SHAFT)

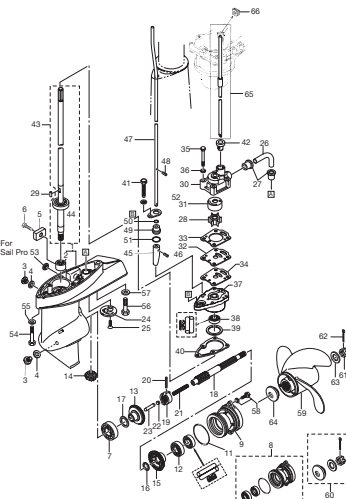

ブラケット & リバースロック
Fig. 9 BRACKET & REVERSE LOCK

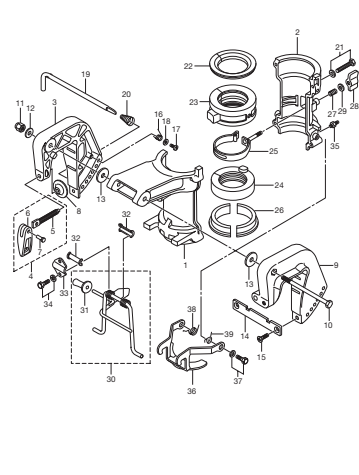

ボトムカウル & ティラハンドル
Fig. 10 BOTTOM COWL & TILLER HANDLE

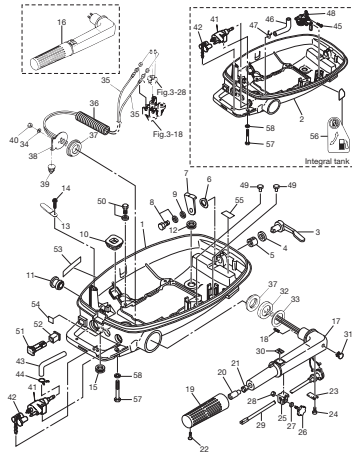

トップカウル
Fig. 11 TOP COWL

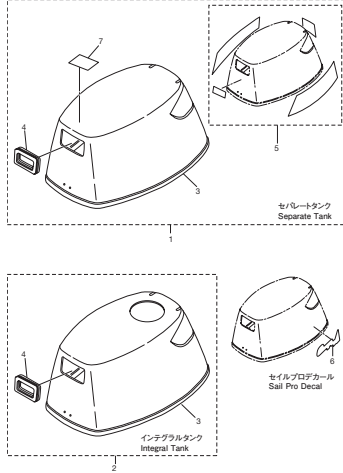

セパレート燃料タンク
Fig. 12 SEPARATE FUEL TANK

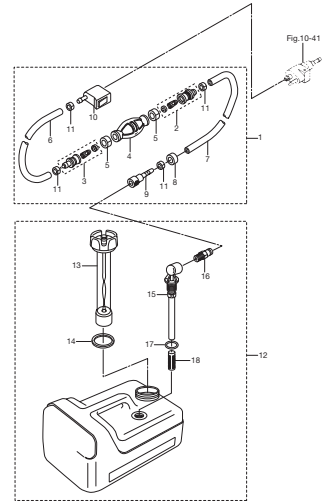

インテグラル燃料タンク
Fig. 13 INTEGRAL FUEL TANK

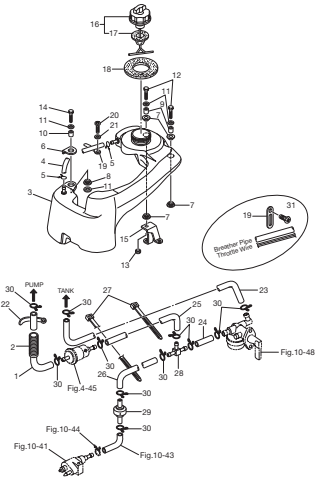

オプションパーツ(1) アクセサリ(リモートコントロール)
Fig. 14 OPTIONAL PARTS(1) ACCESSORIES(REMOTE CONTROL)

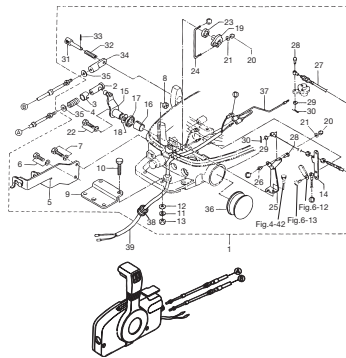

オプションパーツ(2) アクセサリ
Fig. 15 OPTIONAL PARTS(2) ACCESSORIES

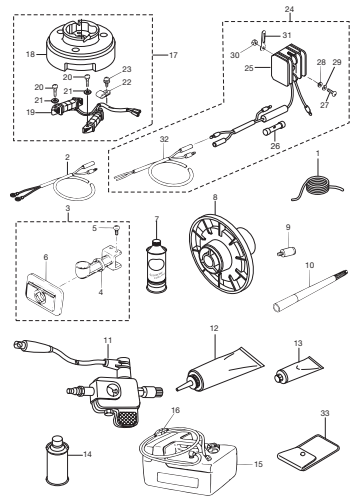

アッセンブリ, キット
Fig. 16 ASSEMBLY, KIT

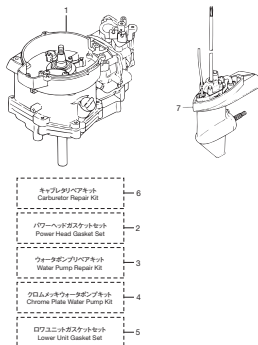

リモートコントロールボックスアッシー
Fig. 17 REMOTE CONTROL BOX ASSY

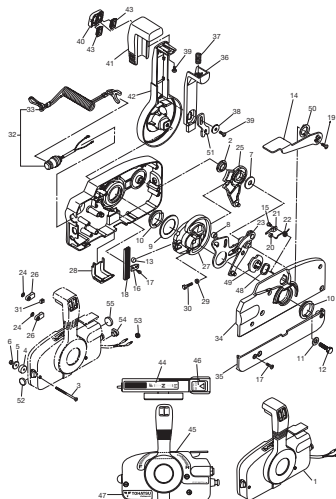

シリンダ & オイルパン
 Fig. 1 CYLINDER & OIL PAN

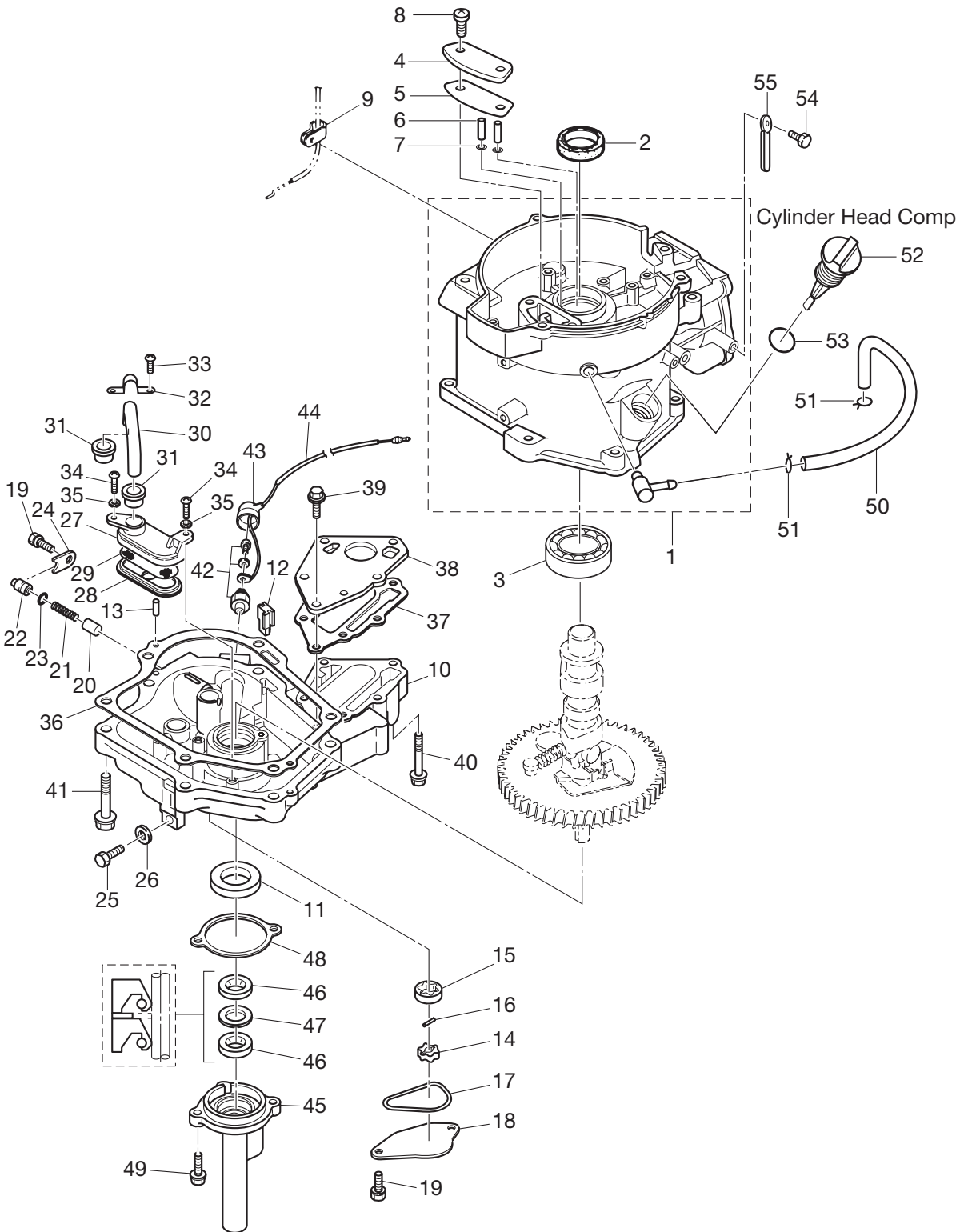

見出番号 Ref. No.	部品番号 Part No.	部 品 名 Description	個数 Q'ty			備 考 Remarks
			F4B	F5B	F6B	
1-1	3ASB01184-0	Cylinder Block (Service) シリンダブロック (サービス)	1	1	1	
1-2	101-00121-0	Oil Seal 20-35-7 オイルシール 20-35-7	1	1	1	
1-3	9601-3-6205	Ball Bearing 6205 ボールベアリング 6205	1	1	1	
1-4	3ASB07431-0	Breather Chamber Cover ブリーザチャンバカバー	1	1	1	
1-5	3AS-07432-0	Gasket Breather Chamber Cover ガスケット ブリーザチャンバカバー	1	1	1	
1-6	3R1-07439-0	Collar Breezer カラー ブリーザ	2	2	2	
1-7	941403-0500	Wave Washer d=5 ウェーブワッシャ d=5	2	2	2	
1-8	921521-6616	Screw スクリュー	2	2	2	
1-9	345-06915-0	Clamp 6.5-14 クランプ 6.5-14	1	1	1	
1-10	3AS-07709-0	Oilpan Sub-Assy オイルパンサブアッシー	1	1	1	
1-11	334-00122-0	Oil Seal 25-40-8 オイルシール 25-40-8	1	1	1	
1-12	3H6-07404-0	Grommet Oilpan グロメット オイルパン	1	1	1	
1-13	345-01111-0	Dowel Pin 6-12 ダウエルピン 6-12	2	2	2	
1-14	3H6-07601-0	Oil Pump Rotor (Inner) オイルポンプロータ (インナ)	1	1	1	
1-15	3H6-07602-0	Oil Pump Rotor (Outer) オイルポンプロータ (アウト)	1	1	1	
1-16	3H6-07603-0	Pin Oil Pump ピン オイルポンプ	1	1	1	
1-17	3R1-07605-0	O-Ring Oil Pump Cover ϕ 3.1 Oリング オイルポンプカバー ϕ 3.1	1	1	1	
1-18	3H6-07606-0	Oil Pump Cover オイルポンプカバー	1	1	1	
1-19	910121-6616	Bolt 6-16 ボルト 6-16	3	3	3	
1-20	3H6-07621-0	Plunger Control プランジャコントロール	1	1	1	
1-21	3H6-07622-0	Spring Presher スプリング プレッシュャ	1	1	1	
1-22	3H6-07623-0	Seat Spring シート スプリング	1	1	1	
1-23	345-66021-0	O-Ring 1.9-6.8 Oリング 1.9-6.8	1	1	1	
1-24	3H6-67115-0	Plunger Cover プランジャカバー	1	1	1	
1-25	3H6-07705-1	Drain Bolt ドレンボルト	1	1	1	
1-26	3H6-07406-0	Washer 10.2-19-1 ワッシャ 10.2-19-1	1	1	1	
1-27	3H6-07411-0	Strainer Body ストレーナボディ	1	1	1	
1-28	3H6-07412-0	Strainer Cap ストレーナキャップ	1	1	1	
1-29	3H6-07413-0	Mesh Strainer メッシュ ストレーナ	1	1	1	
1-30	3H6-07415-0	Pipe Strainer パイプ ストレーナ	1	1	1	

シリンダ & オイルパン
 Fig. 1 CYLINDER & OIL PAN

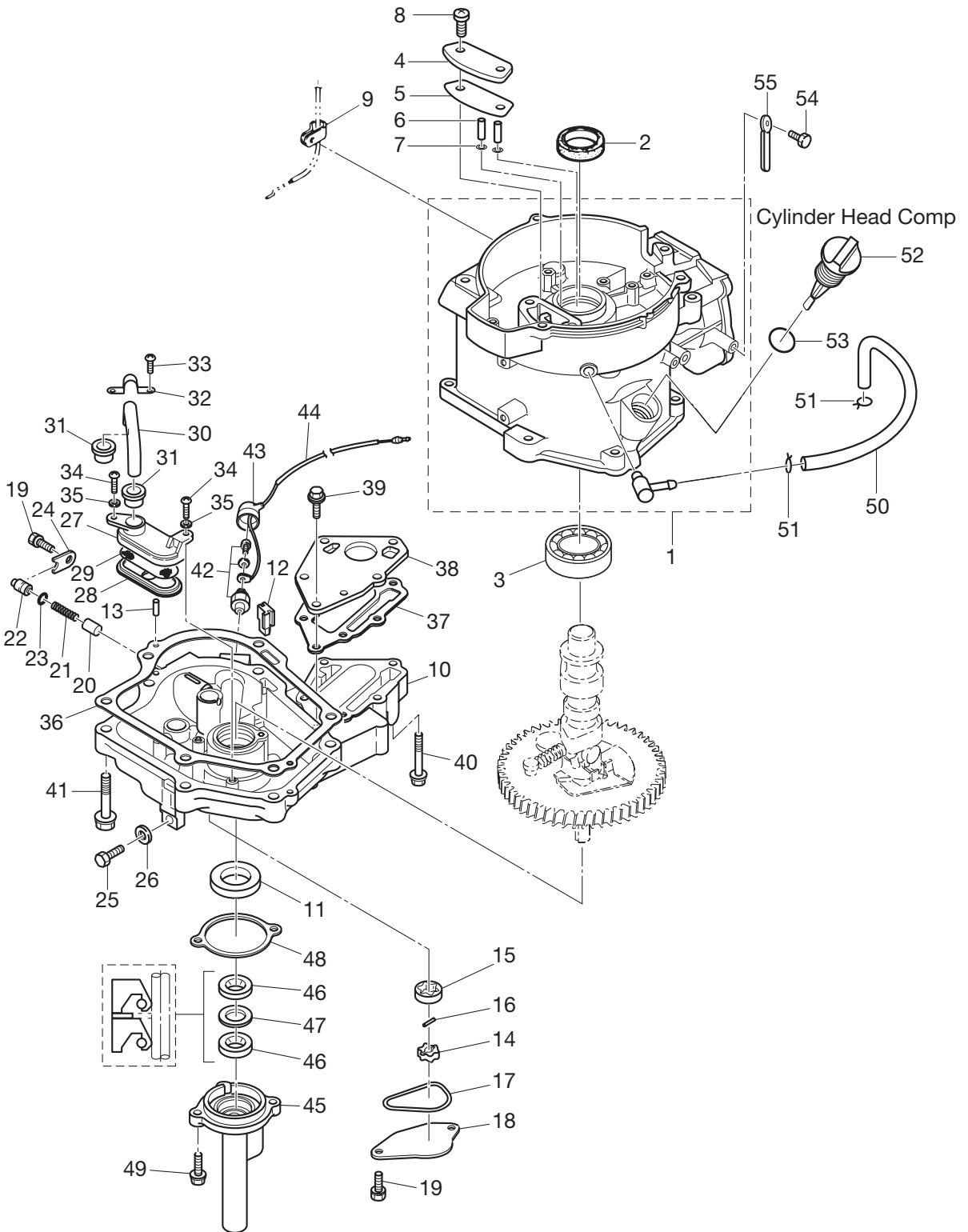

見出番号 Ref. No.	部品番号 Part No.	部 品 名 Description	個数 Q'ty			備 考 Remarks
			F4B	F5B	F6B	
1-31	3H6-07416-0	Seal Rubber Strainer シール ラバー ストレーナ	2	2	2	
1-32	3H6-07417-0	Strainer Stopper ストレーナストッパ	1	1	1	
1-33	921521-6512	Screw スクリュー	1	1	1	
1-34	3C8-02420-0	Bolt 5-16 (Precoated) ボルト 5-16 (プレコート)	2	2	2	
1-35	940121-0500	Washer ワッシャ	2	2	2	
1-36	3H6-07402-0	Oilpan Gasket オイルパンガスケット	1	1	1	
1-37	3H6-02305-0	Exhaust Cover Gasket エキゾーストカバーガスケット	1	1	1	
1-38	3H6-02302-1	Exhaust Cover (Inner) エキゾーストカバー (インナ)	1	1	1	
1-39	9101F4-5620	Bolt 6-20 ボルト 6-20	3	3	3	
1-40	9101F4-5640	Bolt ボルト	3	3	3	
1-41	910124-5840	Bolt ボルト	6	6	6	
1-42	3H6-07611-0	Oil Pressure Switch オイルプレッシャスイッチ	1	1	1	
1-43	3H6-07612-0	Grommet Oil Pressure Switch グロメット オイルプレッシャスイッチ	1	1	1	
1-44	3H6-07613-0	Oil Pressure Switch Lead Wire L=390 オイルプレッシャスイッチリードワイヤ L=390	1	1	1	
1-45	369-01210-4	Crankcase Head クランクケースヘッド	1	1	1	
1-46	369-01215-0	Oil Seal 10.1-25-7 オイルシール 10.1-25-7	2	2	2	
1-47	369-01217-0	Spacer 19-24.8-1.0 スペーサ 19-24.8-1.0	1	1	1	
1-48	369-01214-0	Crankcase Head Gasket クランクケースガスケット	1	1	1	
1-49	910103-5620	Bolt ボルト	2	2	2	
1-50	3R1-07435-0	Breather Hose ブリーザーホース	1	1	1	
1-51	3C7-02215-0	Clip φ12 クリップ φ12	2	2	2	
1-52	3H6-07421-0	Oil Level Gauge オイルレベルゲージ	1	1	1	
1-53	3H6-07422-0	O-Ring 2.62-18.72 Oリング 2.62-18.72	1	1	1	
1-54	910103-5612	Bolt Washer ボルト ワッシャ	1	1	1	
1-55	309-06972-0	Clamp 6.5-47.5P クランプ 6.5-47.5P	1	1	1	

ピストン & クランクシャフト
Fig. 2 PISTON & CRANKSHAFT

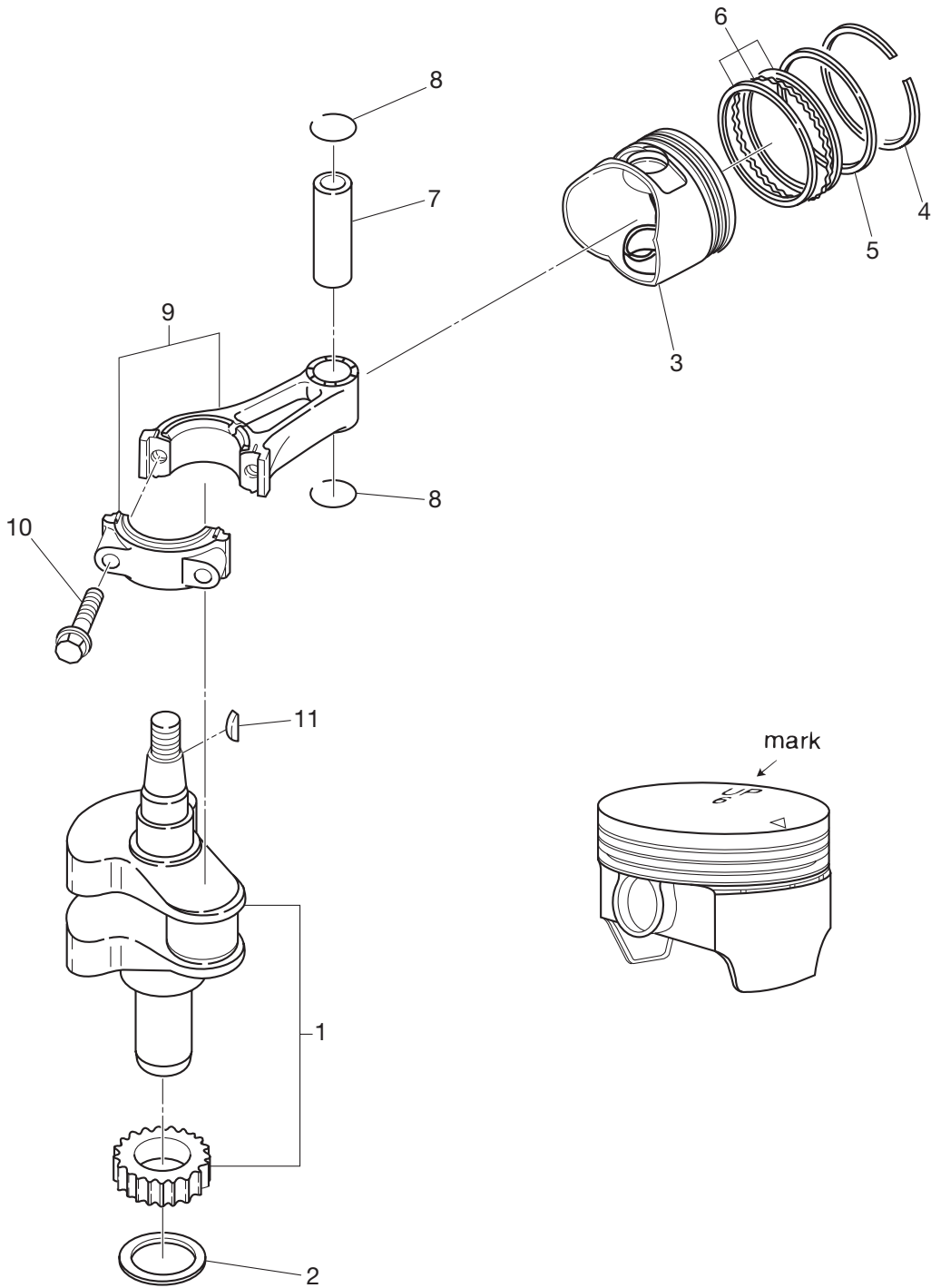

見出番号 Ref. No.	部品番号 Part No.	部 品 名 Description	個数 Q'ty			備 考 Remarks
			F4B	F5B	F6B	
2-1	3H6-00030-0	Crankshaft Assy クランクシャフトアッシ	1	1	1	
2-2	3H6-00115-0	Thrust Plate スラストプレート	1	1	1	
2-3	1 3R4-00001-3	Piston ピストン	1	1	1	STD Mark 6
2-3	2 3R4-00004-3	Piston (0.5O/S) ピストン (0.5O/S)	1	1	1	OPT
2-4	1 3H6-00011-0	Piston Ring (STD) 1st ピストンリング (STD) 1st	1	1	1	STD
2-4	2 3H6-00014-0	Piston Ring (0.5O/S) 1st ピストンリング (0.5O/S) 1st	1	1	1	OPT
2-5	1 3H6-00012-0	Piston Ring (STD) 2nd ピストンリング (STD) 2nd	1	1	1	STD
2-5	2 3H6-00015-0	Piston Ring (0.5O/S) 2nd ピストンリング (0.5O/S) 2nd	1	1	1	OPT
2-6	1 3H6-00013-0	Piston Ring-Oil (STD) ピストンリング オイル (STD)	1	1	1	STD
2-6	2 3H6-00016-0	Piston Ring-Oil (0.5 O/S) ピストンリング オイル (0.5 O/S)	1	1	1	OPT
2-7	3AE-00021-0	Piston Pin ピストンピン	1	1	1	
2-8	3H6-00024-0	Piston Pin Clip ピストンピンクリップ	2	2	2	
2-9	3H6-00040-0	Connecting Rod Assy コネクティングロッドアッシ	1	1	1	
2-10	3H6-00059-0	Connecting Rod Bolt コネクティングロッドボルト	2	2	2	
2-11	338-00131-0	Key Magneto キーマグネト	1	1	1	

シリンダヘッド&バルブ&カムシャフト
 Fig. 3 CYLINDER HEAD & VALVE & CAMSHAFT

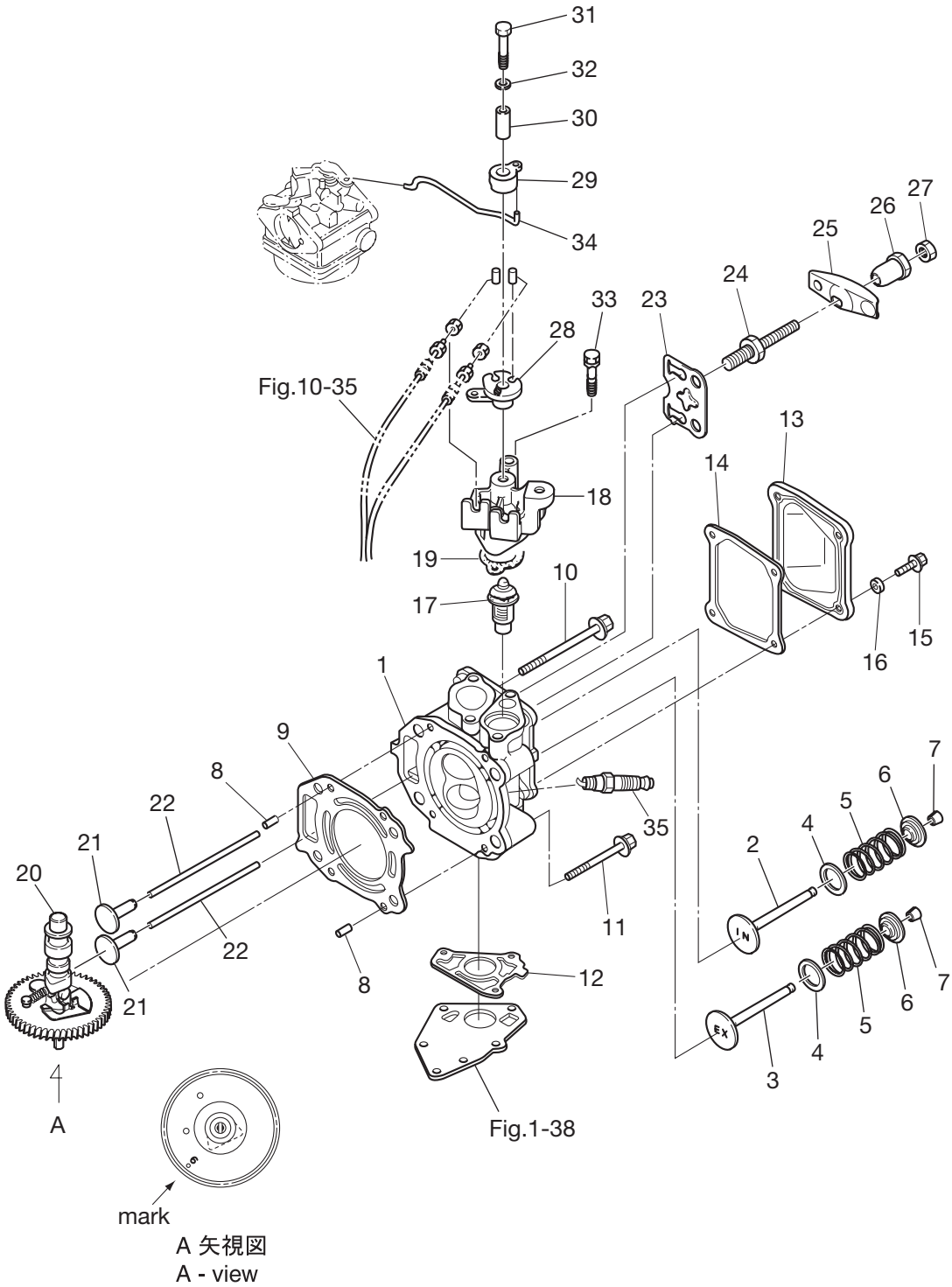

見出番号 Ref. No.	部品番号 Part No.	部 品 名 Description	個数 Q'ty			備 考 Remarks
			F4B	F5B	F6B	
3-1	3R4B01001-1	Cylinder Head Assy シリンダヘッドアッシ	1	1	1	
3-2	3H6-07201-0	Intake Valve インテークバルブ	1	1	1	
3-3	3H6-07202-0	Exhaust Valve エキゾーストバルブ	1	1	1	
3-4	3H6-07205-0	Valve Spring Seat バルブスプリングシート	2	2	2	
3-5	3AE-07203-0	Valve Spring L=35 バルブスプリング L=35	2	2	2	
3-6	3H6-07221-0	Retainer リテーナ	2	2	2	
3-7	3H6-07223-0	Cotter コッタ	4	4	4	
3-8	345-01111-0	Dowel Pin 6-12 ダウエルピン 6-12	2	2	2	
3-9	3H6-01005-1	Cylinder Head Gasket ガasket シリンダヘッド	1	1	1	
3-10	3H6-01012-0	Cylinder Head Bolt 8-90 シリンダヘッドボルト 8-90	2	2	2	
3-11	3H6-01013-0	Cylinder Head Bolt 8-60 シリンダヘッドボルト 8-60	2	2	2	
3-12	3H6-02306-0	Exhaust Cover Gasket エキゾーストカバーガasket	1	1	1	
3-13	3H6B01021-0	Cylinder Head Cover シリンダヘッドカバー	1	1	1	
3-14	3H6-01024-0	Cylinder Head Cover Gasket シリンダヘッドカバーガasket	1	1	1	
3-15	910121-0616	Bolt ボルト	4	4	4	
3-16	3C8-66308-0	Washer 6-16-1.5 ワッシャ 6-16-1.5	4	4	4	
3-17	3H6-01030-0	Thermostat サーモスタット	1	1	1	Mark 5B or 52B
3-18	3H9B01031-1	Thermostat Cap サーモスタットキャップ	1	1	1	
3-19	346-01032-0	Thermostat Cap Gasket サーモスタットキャップガasket	1	1	1	
3-20	3R4-07010-1	Camshaft Assy カムシャフトアッシ	1	1	1	Mark 6
3-21	3H6-07231-0	Lifter リフタ	2	2	2	
3-22	3H6-07232-0	Push Rod プッシュロッド	2	2	2	
3-23	3H6-07233-0	Plate Push Rod プレートプッシュロッド	1	1	1	
3-24	3H6-07234-0	Pivot Bolt ピボットボルト	2	2	2	
3-25	3H6-07235-0	Rocker Arm ロッカアーム	2	2	2	
3-26	3H6-07236-0	Pivot Rocker Arm ピボットロッカアーム	2	2	2	
3-27	3H6-07937-0	Adjusting Nut アジャストナット	2	2	2	
3-28	3H6-63611-0	Throttle Drum スロットルドラム	1	1	1	
3-29	3H6-63612-0	Throttle Opener スロットルオープナ	1	1	1	
3-30	3H6-63618-0	Collar Drum カラードラム	1	1	1	

シリンダヘッド&バルブ&カムシャフト
 Fig. 3 CYLINDER HEAD & VALVE & CAMSHAFT

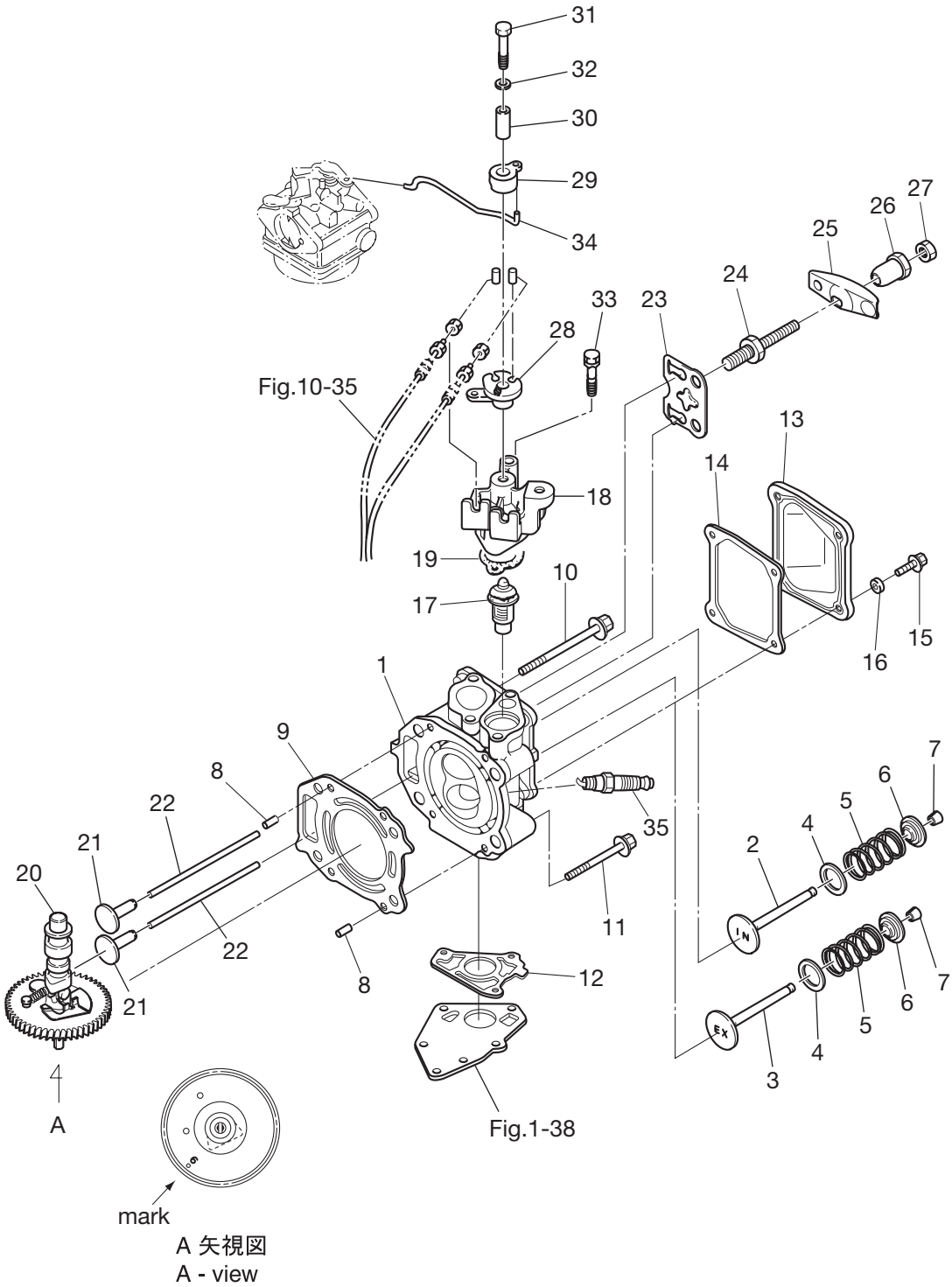

キャブレタ & フュエルポンプ
 Fig. 4 CARBURETOR & FUEL PUMP

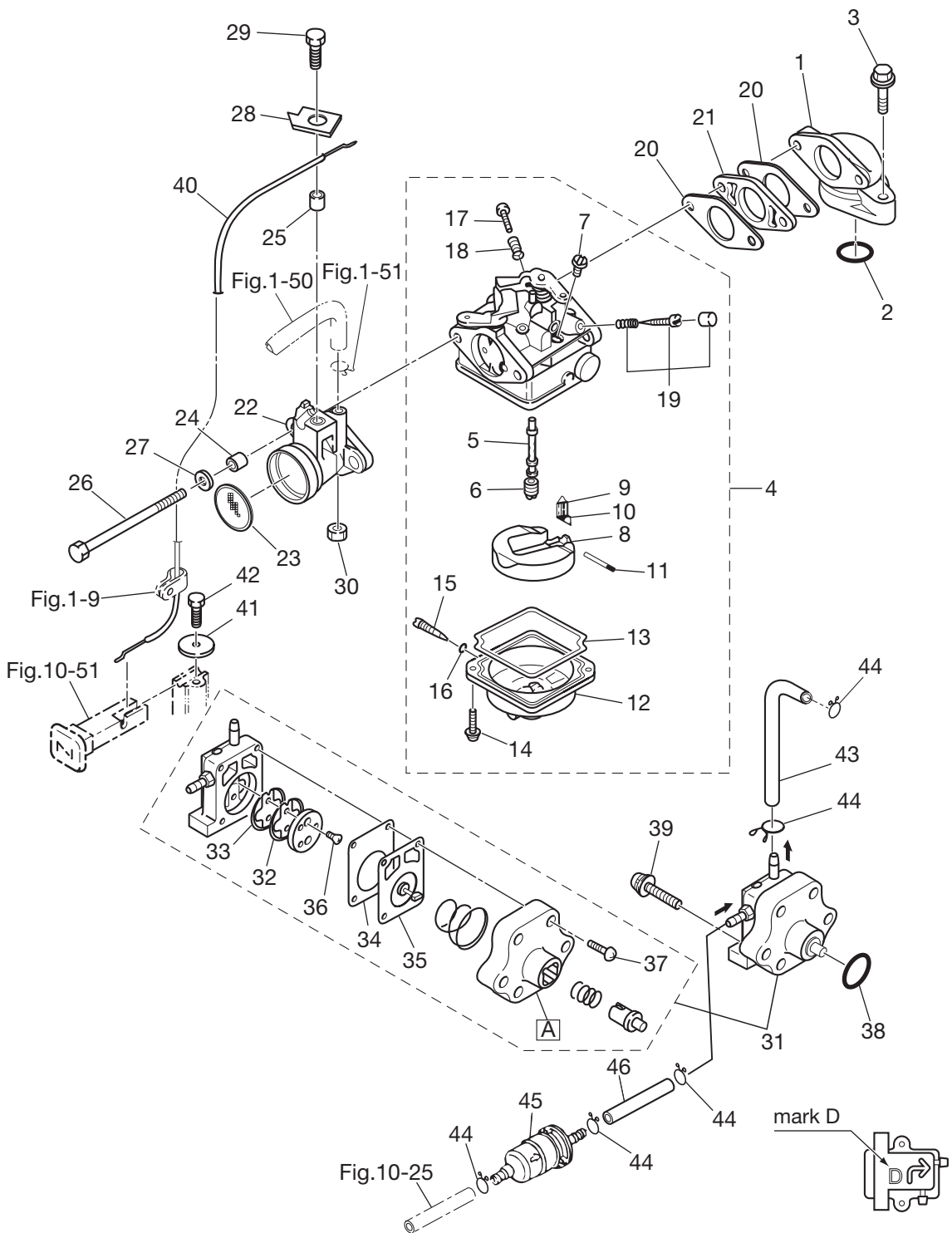

見出番号 Ref. No.	部品番号 Part No.	部 品 名 Description	個数 Q'ty			備 考 Remarks
			F4B	F5B	F6B	
4-1	3H6B02010-0	Intake Manifold Assy インテークマニホールドアッシー	1	1	1	
4-2	3H6-02104-0	Intake Manifold Gasket インテークマニホールドガスケット	1	1	1	
4-3	1 910124-5625	Bolt ボルト	1			4ps
4-3	2 910124-5625	Bolt ボルト		2	2	5/6ps
4-3	3 910124-5630	Bolt ボルト	1			4ps
4-4	1 3AS-03200-0	Carburetor Assy キャブレタアッシー		1		5ps、3ASA
4-4	2 3AT-03200-0	Carburetor Assy キャブレタアッシー	1			4ps、3ATA
4-4	3 3AU-03200-0	Carburetor Assy キャブレタアッシー			1	6ps、3AUA
4-4	4 3DH-03200-0	Carburetor Assy キャブレタアッシー		1		5ps、3DHA for EU
4-4	5 3DJ-03200-0	Carburetor Assy キャブレタアッシー	1			4ps、3DJA for EU
4-4	6 3DK-03200-0	Carburetor Assy キャブレタアッシー			1	6ps、3DKA for EU
4-5	1 3AS-03252-0	* Main Nozzle * メインノズル		1		5ps
4-5	2 3AT-03252-0	* Main Nozzle * メインノズル	1			4ps
4-5	3 3AU-03252-0	* Main Nozzle * メインノズル			1	6ps
4-5	4 3DH-03252-0	* Main Nozzle * メインノズル		1		5ps for EU
4-5	5 3DJ-03252-0	* Main Nozzle * メインノズル	1			4ps for EU
4-5	6 3DK-03252-0	* Main Nozzle * メインノズル			1	6ps for EU
4-6	1 3R1-03251-0	* Main Jet (#65) * メインジェット (#65)		1		5ps
4-6	2 3H9-03251-0	* Main Jet (#60) * メインジェット (#60)	1			4ps
4-6	3 3DJ-04458-0	* Main Jet (#58) * メインジェット (#58)	1			4ps for EU
4-6	4 3AU-04468-0	* Main Jet (#68) * メインジェット (#68)			1	6ps
4-7	1 3R1-03254-0	* Slow Jet (#38) * スロージェット (#38)		1	1	5/6ps
4-7	2 3R6-03254-0	* Slow Jet (#35) * スロージェット (#35)	1			4ps
4-8	3H6-03231-0	* Float * フロート	1	1	1	
4-9	3H6-03240-0	* Float Valve * フロートバルブ	1	1	1	
4-10	3H6-03244-0	* Clip * クリップ	1	1	1	
4-11	3H6-03232-0	* Float Arm Pin * フロートアームピン	1	1	1	
4-12	3H6-03221-0	* Float Chamber * フロートチャンバ	1	1	1	
4-13	3H6-03222-0	* Float Chamber O-Ring * フロートチャンバリング	1	1	1	
4-14	922503-6412	* Screw * スクリュー	2	2	2	

キャブレタ & フュエルポンプ
 Fig. 4 CARBURETOR & FUEL PUMP

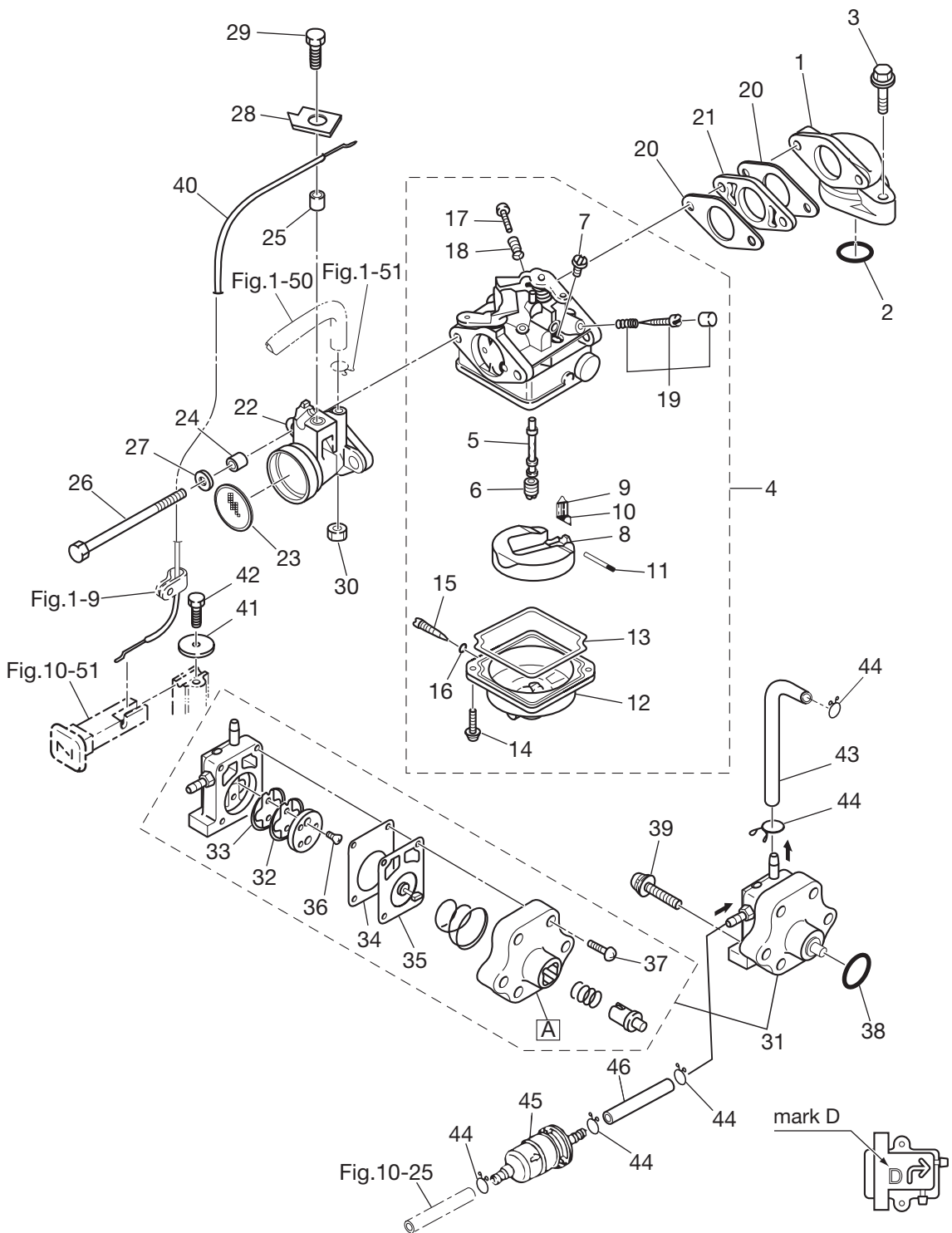

見出番号 Ref. No.	部品番号 Part No.	部 品 名 Description	個数 Q'ty			備 考 Remarks
			F4B	F5B	F6B	
4-15	3H6-03292-0	* Drain Screw * ドレンスクリュ	1	1	1	
4-16	3H6-03293-0	* O-Ring Drain Screw * Oリングドレンスクリュ	1	1	1	
4-17	3H6-03265-0	* Stop Screw * ストップスクリュ	1	1	1	
4-18	3H6-03267-0	* Spring Stop Screw * スプリングストップスクリュ	1	1	1	
4-19	1 3AS-03266-0	* Pilot Screw * ハイロットスクリュ	1	1	1	STD
4-19	2 3CH-03266-0	* Pilot Screw (EU) * ハイロットスクリュ (EU)	1	1	1	for EU
4-20	3H6-02011-0	Carburetor Gasket キャブレタガスケット	2	2	2	
4-21	3H6-03952-1	Insulator インシュレータ	1	1	1	
4-22	3H6-02411-0	Intake Silencer インテークサイレンサ	1	1	1	
4-23	3H6-02603-0	Flame Arrester フレイムトラップ	1	1	1	
4-24	3A0-76079-0	Collar 6.2-9-7.4 カラ 6.2-9-7.4	2	2	2	
4-25	3H6-76079-1	Collar 6.2-9-7 カラ 6.2-9-7	1	1	1	
4-26	9164F1-0685	Bolt 6-85 ボルト 6-85	2	2	2	
4-27	940103-0600	Washer ワッシャ	2	2	2	
4-28	3H6-63505-0	Cable Holder ケーブルホルダ	1	1	1	
4-29	910103-0616	Bolt 6-16 ボルト 6-16	1	1	1	
4-30	930103-0600	Nut ナット	1	1	1	
4-31	3H6-04000-4	Fuel Pump Assy フュエルポンプアッセン	1	1	1	Mark "D"
4-32	3H6-04044-0	* Check Valve (P) * チェックバルブ (P)	1	1	1	Black
4-33	3H6-04014-1	* Check Valve (R) * チェックバルブ (R)	1	1	1	White
4-34	3H6-04028-0	* Pump Body Gasket * ポンプボディガスケット	1	1	1	
4-35	3H6-04005-0	* Pump Diaphragm * ポンプダイヤフラム	1	1	1	
4-36	921603-0308	* Screw * スクリュ	2	2	2	
4-37	922503-6418	* Screw * スクリュ	4	4	4	
4-38	3H6-07422-0	O-Ring 2.62-18.72 Oリング 2.62-18.72	1	1	1	
4-39	921503-7630	Screw スクリュ	2	2	2	
4-40	3H6-67192-0	Choke Wire チョークワイヤ	1	1	1	
4-41	346-67115-0	Washer 6.5-21-1 ワッシャ 6.5-21-1	1	1	1	
4-42	910103-0612	Bolt 6-12 ボルト 6-12	1	1	1	
4-43	3H6-02204-0	Fuel Hose 4.5L-115 フュエルホース 4.5L-115	1	1	1	

キャブレタ & フュエルポンプ
 Fig. 4 CARBURETOR & FUEL PUMP

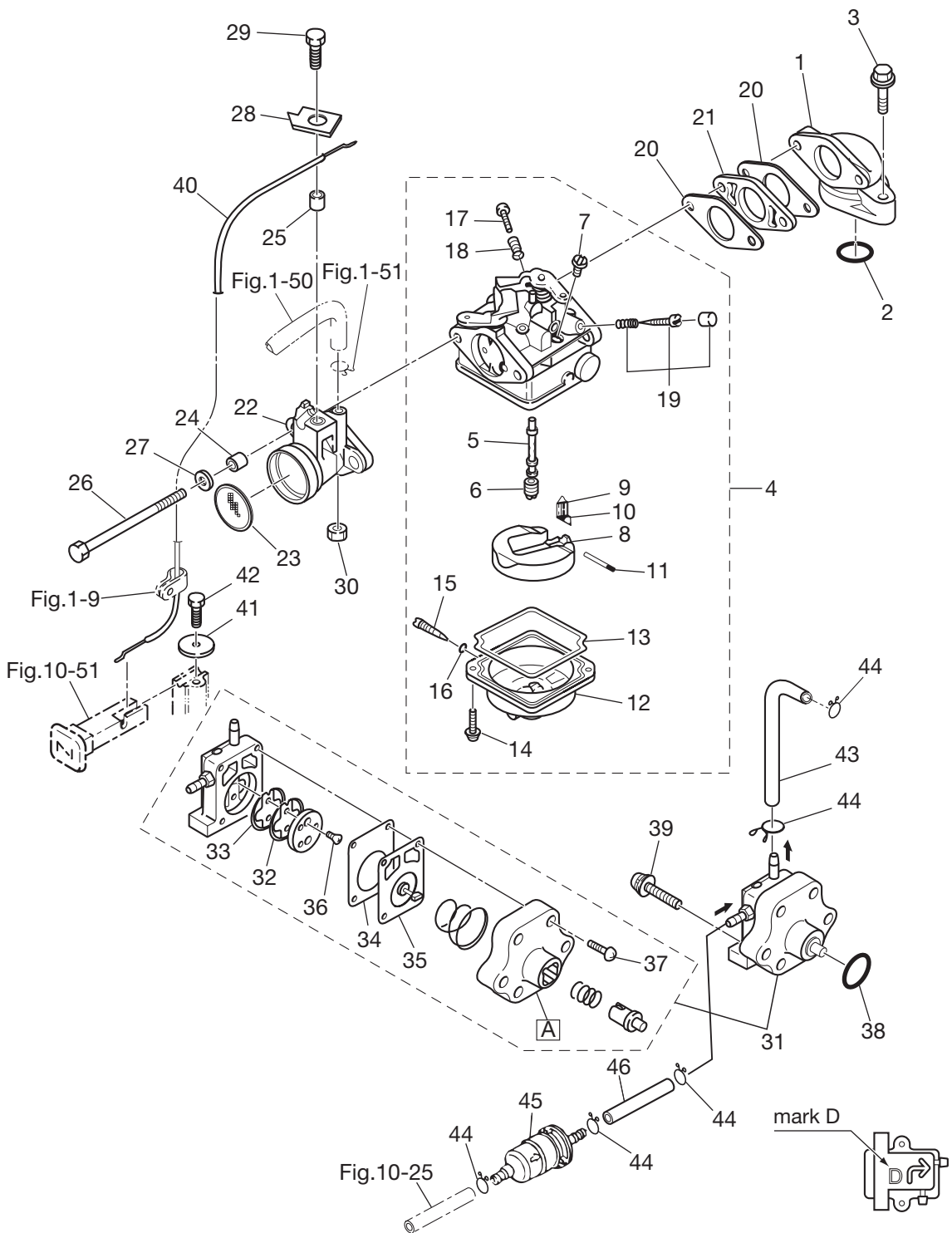

リコイルスタータ
 Fig. 5 RECOIL STARTER

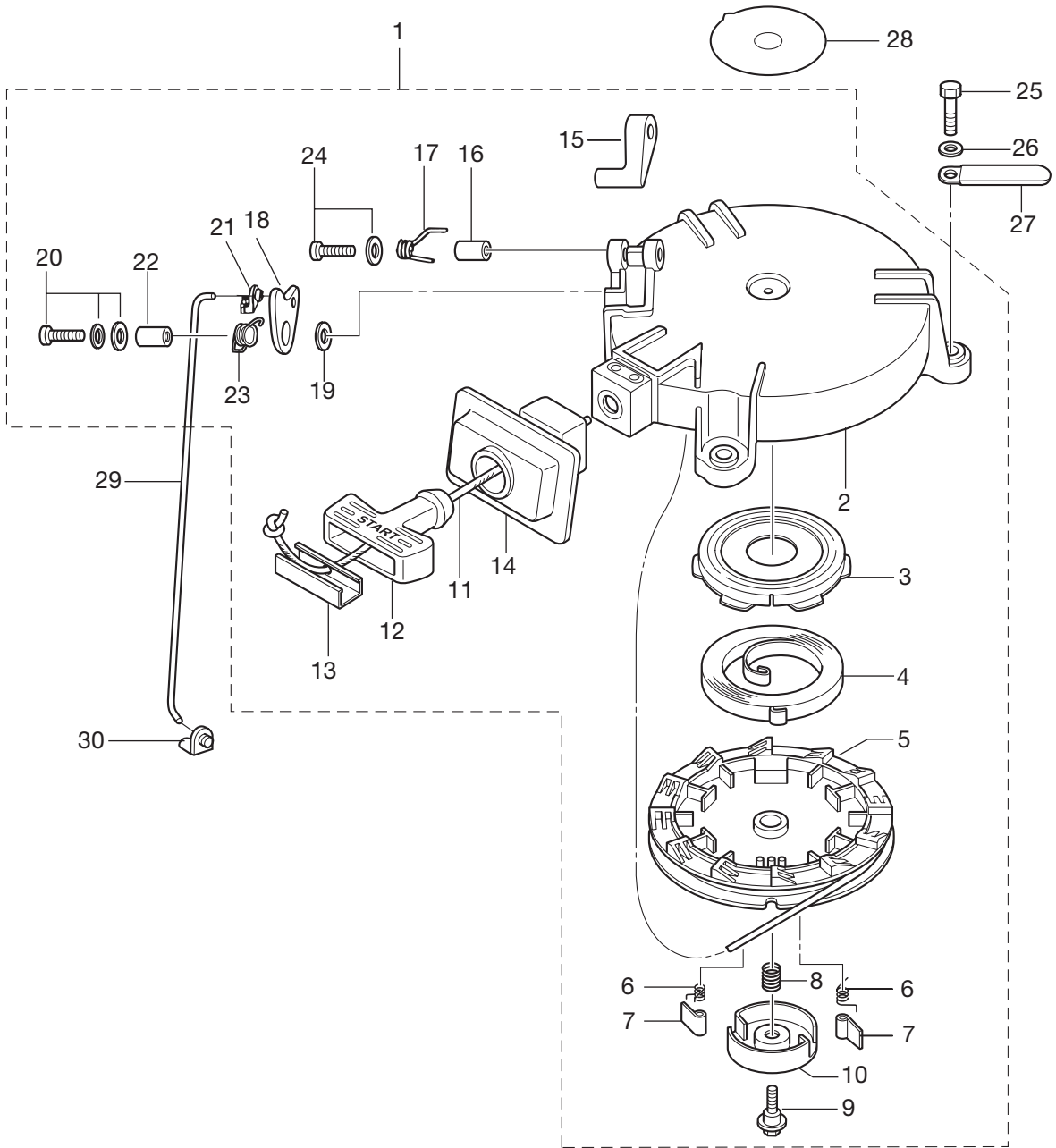

見出番号 Ref. No.	部品番号 Part No.	部 品 名 Description	個数 Q'ty			備 考 Remarks
			F4B	F5B	F6B	
5-1	3AS-05090-0	Recoil Starter Assy リコイルスタータアッシー	1	1	1	
5-2	3R1-05105-0	* Starter Case * スタータケース	1	1	1	
5-3	3R1-05125-0	* Starter Spring Set * スタータスプリングセット	1	1	1	
5-4	3R1-05004-0	* Starter Spring * スタータスプリング	1	1	1	
5-5	3R1-05104-0	* Reel * リール	1	1	1	
5-6	3R1-05012-0	* Return Spring * リターンスプリング	2	2	2	
5-7	3R1-05003-2	* Ratchet * ラチェット	2	2	2	
5-8	3R1-05007-0	* Friction Spring * フリクションスプリング	1	1	1	
5-9	3R1-05138-1	* Bolt Starter Shaft * ボルトスタータシャフト	1	1	1	
5-10	3R1-05006-2	* Friction Plate * フリクションプレート	1	1	1	
5-11	3R1-05013-0	* Starter Rope ϕ 4.5-1620 * スタータロープ ϕ 4.5-1620	1	1	1	
5-12	3R1-05019-0	* Starter Handle * スタータハンドル	1	1	1	
5-13	3R1-05131-0	* Rope Anchor * ロープアンカ	1	1	1	
5-14	3R1-05116-0	* Sealing Plate Starter * シーリングプレートスタータ	1	1	1	
5-15	3R1-05252-0	* Starter Lock * スタータロック	1	1	1	
5-16	3R1-05255-0	* Collar 4-6-21 * カラー 4-6-21	1	1	1	
5-17	3R1-05216-0	* Starter Lock Spring * スタータロックスプリング	1	1	1	
5-18	3R1-05253-0	* Starter Lock Cam * スタータロックカム	1	1	1	
5-19	940103-0600	* Washer * ワッシャ	1	1	1	
5-20	921503-7616	* Screw * スクリュー	1	1	1	
5-21	3R1-05223-0	* Rod Snap * ロッドスナップ	1	1	1	
5-22	3R1-05215-0	* Collar 6.1-8-6.5 * カラー 6.1-8-6.5	1	1	1	
5-23	3R1-05258-0	* Starter Lock Cam Spring * スタータロックカムスプリング	1	1	1	
5-24	921503-5430	* Screw * スクリュー	1	1	1	
5-25	9101F4-0623	Bolt ボルト	3	3	3	
5-26	941303-0600	Spring Washer スプリングワッシャ	3	3	3	
5-27	309-06972-0	Clamp 6.5-47.5P クランプ 6.5-47.5P	1	1	1	
5-28	3R0-72181-0	Caution Decal (B) コーションデカール (B)	1	1	1	
5-29	3H6-05217-0	Starter Lock Rod スタータロックロッド	1	1	1	
5-30	345-05223-1	Rod Snap 3.5-2 ロッドスナップ 3.5-2	1	1	1	

マグネト
Fig. 6 MAGNETO

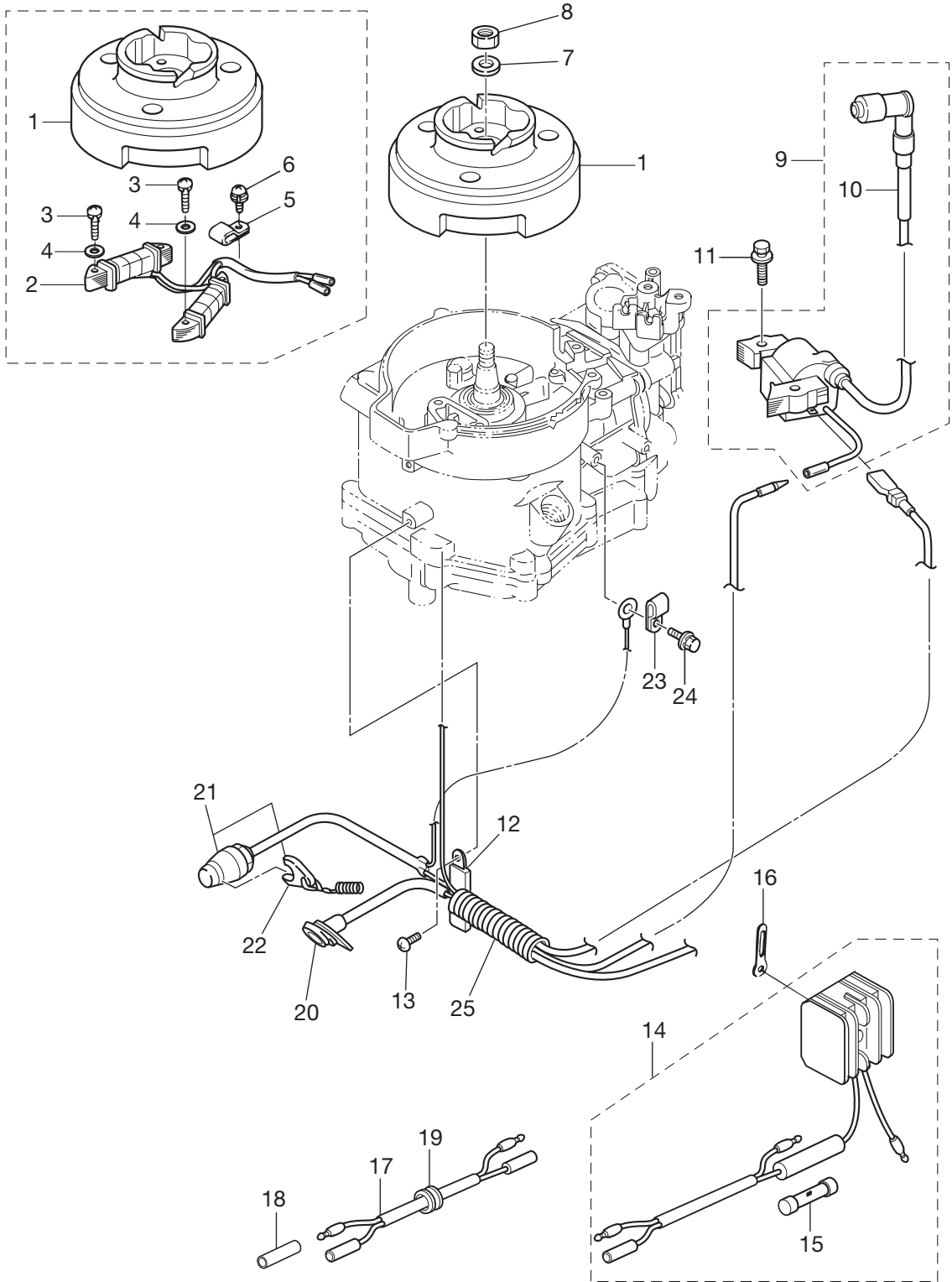

見出番号 Ref. No.	部品番号 Part No.	部 品 名 Description	個数 Q'ty			備 考 Remarks
			F4B	F5B	F6B	
6-1	1	3AS-06009-0 Flywheel MF54 (Mark48) フライホイール MF54 (マーク48)	1	1	1	STD with out Alternator
6-1	2	3AS-06001-0 Flywheel MF54 (Mark50) フライホイール MF54 (マーク50)	1	1	1	for Sail Pro (with Alternator)
6-2		3AS-06023-0 Alternator Assy オルタネータアッソ	1	1	1	12V60W
6-3		921503-0525 Screw スクリュー	4	4	4	
6-4		940103-0500 Washer ワッシャ	4	4	4	
6-5		369-06915-0 Clamp 4.2-3-8 クランプ 4.2-3-8	1	1	1	
6-6		921521-6408 Screw スクリュー	1	1	1	with Alternator Sail Pro Only
6-7		940121-1200 Washer ワッシャ	1	1	1	
6-8		369-00132-0 Nut 12-P1.25 ナット 12-P1.25	1	1	1	
6-9		3AS-06041-0 Igniter W/R-Cap イグナイタ (抵抗入りキャップ付)	1	1	1	
6-10		3H6-06999-0 *Plug Cap W/Resistance *プラグキャップ (抵抗入り)	1	1	1	
6-11		910103-5630 Bolt ボルト	2	2	2	
6-12	1	398-06972-0 Clamp 6.5-67P クランプ 6.5-67P	2	2	2	
6-12	2	309-06972-0 Clamp 6.5-47.5P クランプ 6.5-47.5P	1	1	1	
6-13		921503-0612 Screw スクリュー	1	1	1	
6-14		369-76060-1 Rectifier Complete レクチファイヤコンプリート	1	1	1	
6-15		334-76211-0 * Fuse (10A) * ヒューズ (10A)	1	1	1	
6-16		353-06972-0 Clamp 7-80P クランプ 7-80P	1	1	1	
6-17		399-76120-0 Battery Cable L=494 バッテリーケーブル L=494	1	1	1	
6-18		3H6-76037-0 Cable Terminal Plug ケーブルターミナルプラグ	1	1	1	
6-19		345-66226-0 Grommet 17-3 グロメット 17-3	1	1	1	with Alternator Sail Pro Only
6-20		3H6-71040-0 Pilot Lamp Assy パイロットランプアッソ	1	1	1	
6-21		3AS-06870-0 Stop Switch Assy ストップスイッチアッソ	1	1	1	
6-22		353-06821-0 * Stop Switch Lanyard Assy(W/curl) * ストップスイッチランヤードアッソ (カール付)	1	1	1	
6-23		345-06915-0 Clamp 6.5-14 クランプ 6.5-14	1	1	1	
6-24		910103-5612 Bolt W/Washer ボルト ワッシャー付	1	1	1	
6-25	1	3H6-06133-0 Protector Wire Harness プロテクタ ワイヤハーネス	1	1	1	for Separate Tank Model
6-25	2	3H9-06133-0 Protector Wire Harness プロテクタ ワイヤハーネス	1	1	1	for Integral Tank Model

ドライブシャフトハウジング & シフト
Fig. 7 DRIVE SHAFT HOUSING & SHIFT

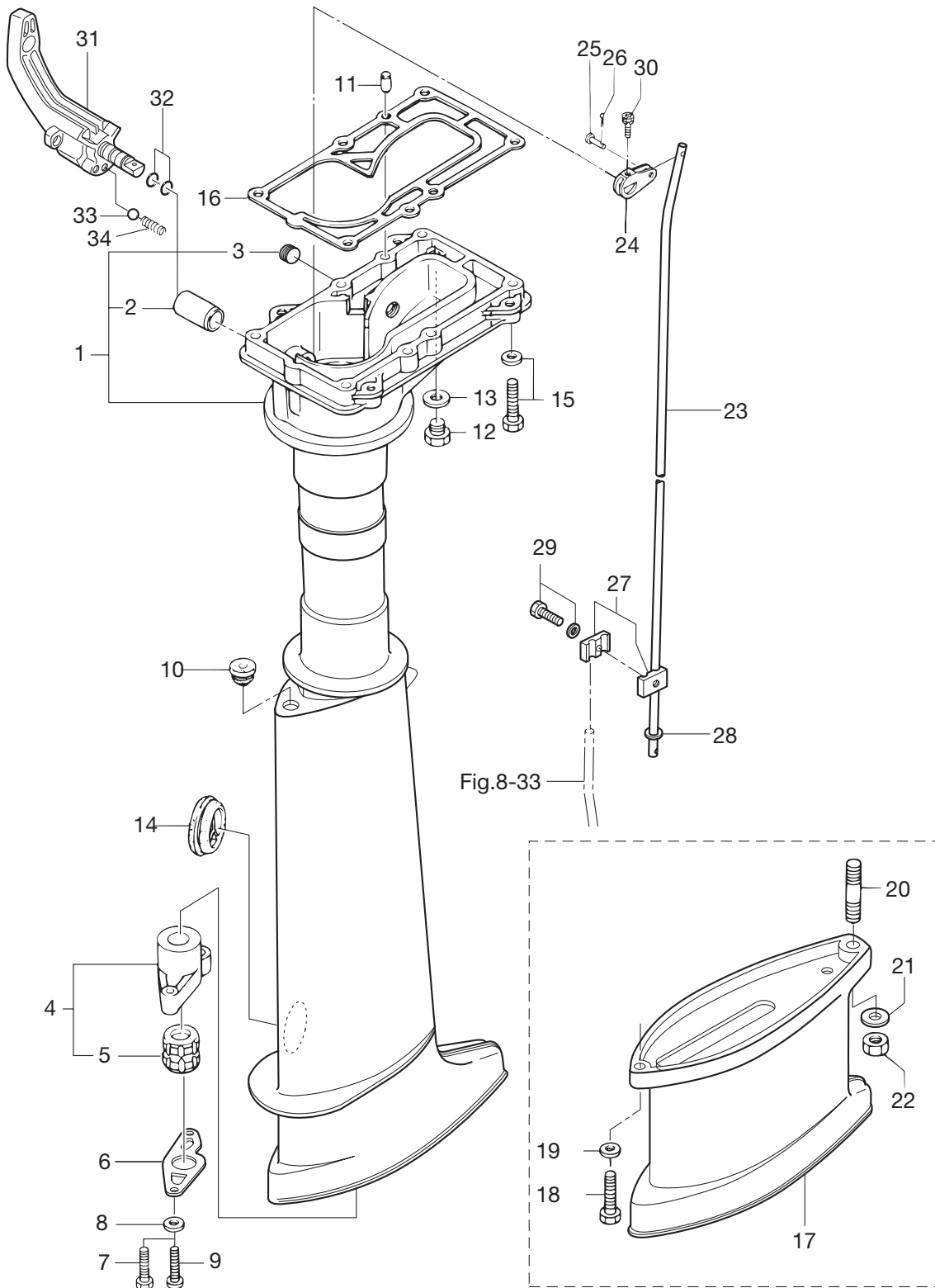

見出番号 Ref. No.	部品番号 Part No.	部品名 Description	個数 Q'ty			備考 Remarks
			F4B	F5B	F6B	
7-1	1	3H6Q61020-0 Drive Shaft Housing Assy (S) ドライブシャフトハウジングアッシ (S)	1	1	1	for Transom "S"
7-1	2	3H6Q61030-1 Drive Shaft Housing Assy (L) ドライブシャフトハウジングアッシ (L)	1	1	1	for Transom "L"
7-1	3	3ASQ61030-0 Drive Shaft Housing Assy (UL) ドライブシャフトハウジングアッシ (UL)	1	1	1	for Transom "UL"
7-2		301-61021-0 * Bushing Shift Lever * フッシング シフトレバー	1	1	1	
7-3		3H6-07257-0 * Exhaust Plug * エキゾーストプラグ	1	1	1	
7-4	1	369-64331-2 Drive Shaft Bushing Assy ドライブシャフトフッシングアッシ	1	1	1	for Transom "L"
7-4	2	3AS-64331-0 Drive Shaft Bushing Assy ドライブシャフトフッシングアッシ	1	1	1	for Transom "UL"
7-5	1	369-60003-0 * Drive Shaft Bushing * ドライブシャフトフッシング	1	1	1	for Transom "L"
7-5	2	3AB-60003-0 * Drive Shaft Bushing * ドライブシャフトフッシング	1	1	1	for Transom "UL"
7-6		369-64332-1 Stopper Drive Shaft ストップドライブシャフト	1	1	1	
7-7		3H6-64333-1 Screw Pre-coated 5-25 スクリュー プレコート 5-25	2	2	2	for Transom "L" & "UL"
7-8		9401E3-0500 Washer ワッシャ	2	2	2	
7-9		9215E3-0510 Screw スクリュー	2	2	2	for Transom "S"
7-10		369-66043-1 Grommet Cam Rod グロメット カムロッド	1	1	1	
7-11		345-01111-0 Dowel Pin 6-12 ダウエルピン 6-12	2	2	2	
7-12		9106E3-0808 Bolt ボルト	1	1	1	
7-13		332-60006-0 Gasket 8.1-15-1 ガスケット 8.1-15-1	1	1	1	
7-14		369-61016-0 Grommet 29.3 グロメット 29.3	1	1	1	
7-15		9101E3-5630 Bolt ボルト	6	6	6	
7-16		3H6-61012-0 Drive Shaft Housing Gasket ドライブシャフトハウジングガスケット	1	1	1	
7-17		369Q61110-2 Extension Housing エクステンションハウジング	1	1	1	for Transom "UL"
7-18		9161E3-0625 Bolt ボルト	1	1	1	
7-19		9401E3-0600 Washer ワッシャ	1	1	1	
7-20		9152E3-0825 Stud Bolt スタッドボルト	1	1	1	
7-21		9401E3-0800 Washer ワッシャ	1	1	1	
7-22		930103-0800 Nut ナット	1	1	1	
7-23	1	369-66214-0 Shift Rod (S) シフトロッド (S)	1	1	1	for Transom "S"
7-23	2	369-66215-0 Shift Rod (L) シフトロッド (L)	1	1	1	for Transom "L"
7-24		369-66225-0 Shift Rod Lever シフトロッドレバー	1	1	1	
7-25		369-66223-0 Pin Shift Lever ピンシフトレバー	1	1	1	

ドライブシャフトハウジング & シフト
Fig. 7 DRIVE SHAFT HOUSING & SHIFT

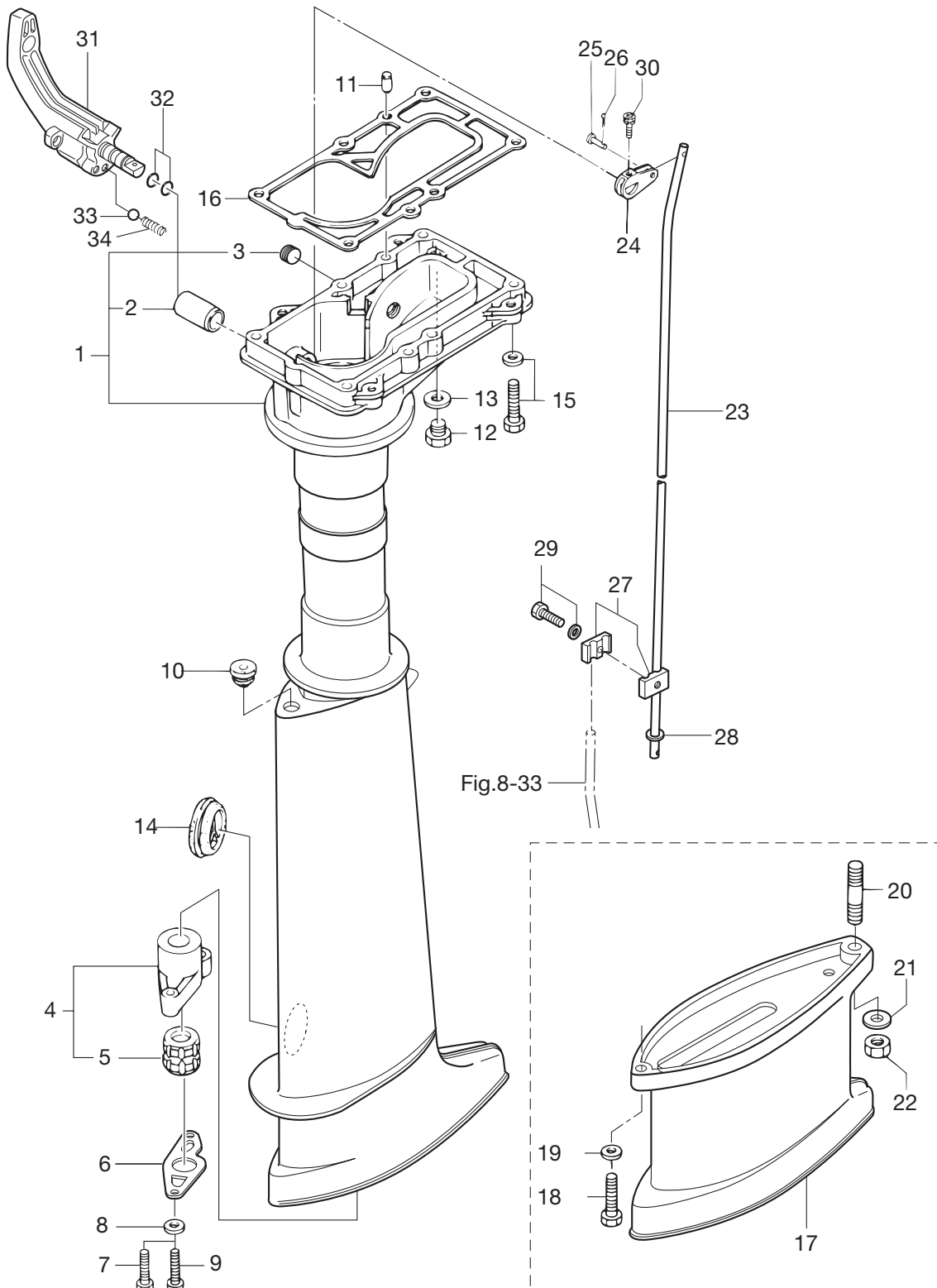

ギヤケース(ドライブシャフト) & ギヤケース(プロペラシャフト)
 Fig. 8 GEAR CASE(DRIVE SHAFT) & GEAR CASE(PROPELLER SHAFT)

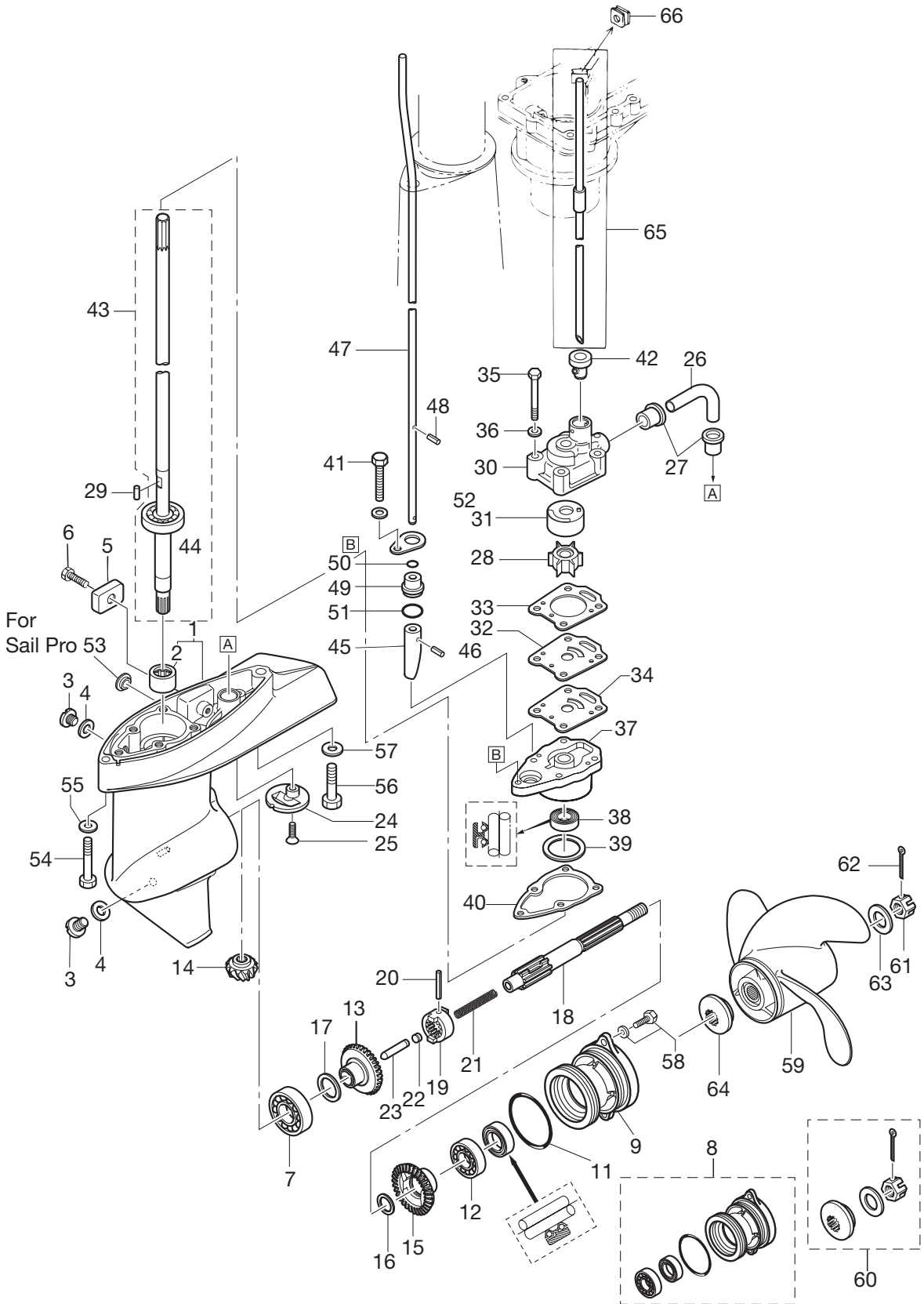

見出番号 Ref. No.	部品番号 Part No.	部 品 名 Description	個数 Q'ty			備 考 Remarks
			F4B	F5B	F6B	
8-1	1	369Q60000-3 ギヤケースアッシー	1	1	1	STD
8-1	2	399Q60000-3 ギヤケースアッシー			1	for 6ps UL
8-2		369-60211-0 * Roller Bearing 14-20-12 * ローラーベアリング 14-20-12	1	1	1	
8-3		332-60005-2 Plug プラグ	2	2	2	
8-4		332-60006-0 Gasket 8.1-15-1 ガスケット 8.1-15-1	2	2	2	
8-5		3H6-60218-0 Anode アノード	1	1	1	
8-6		910103-0616 Bolt ボルト	1	1	1	
8-7		9601-0-6004 Ball Bearing 6004 ボールベアリング 6004	1	1	1	
8-8		369Q87323-1 Propeller Shaft Housing Assy プロペラシャフトハウジングアッシー	1	1	1	
8-9		369Q60101-1 * Propeller Shaft Housing * プロペラシャフトハウジング	1	1	1	
8-10		369-60111-0 * Oil Seal 15-28-10 * オイルシール 15-28-10	1	1	1	
8-11		345-65015-0 * O-Ring 3.2-47 * Oリング 3.2-47	1	1	1	
8-12		9601-0-6002 * Ball Bearing 6002 * ボールベアリング 6002	1	1	1	
8-13		369-64010-2 Bevel Gear Assy (A) ベベルギヤ A アッシー	1	1	1	
8-14		369-64020-2 Bevel Gear B ベベルギヤ B	1	1	1	
8-15		369-64030-2 Bevel Gear Assy (C) ベベルギヤ C アッシー	1	1	1	
8-16		369-64032-0 Washer 15.2-19-1.9 ワッシャー 15.2-19-1.9	1	1	1	
8-17	1	369-64014-0 Shim 21-28-0.1 シム 21-28-0.1	A	A	A	t=0.1
8-17	2	369-64015-0 Shim 21-28-0.15 シム 21-28-0.15	A	A	A	t=0.15
8-18		369-64211-1 Propeller Shaft プロペラシャフト	1	1	1	
8-19		301-64215-1 Clutch クラッチ	1	1	1	
8-20		301-64217-0 Pin 3.5-28 ピン 3.5-28	1	1	1	
8-21		393-64221-0 Spring Clutch スプリング クラッチ	1	1	1	
8-22		369-64222-0 Spring Retainer Clutch スプリングリテーナ クラッチ	1	1	1	
8-23		369-64223-0 Push Rod Clutch プッシュロッド クラッチ	1	1	1	
8-24		369-60206-0 Water Strainer Sub ウォーターストレーナ サブ	1	1	1	
8-25		921803-0620 Screw スクリュー	1	1	1	
8-26		369-65035-0 Water Pipe (Lower) ウォーターパイプ (ロワ)	1	1	1	
8-27		369-65036-0 Seal Rubber Water Pipe Lower シール ラバー ウォータパイプ ロワ	2	2	2	
8-28		369-65021-1 Water Pump Impeller ウォーターポンプインペラ	1	1	1	

ギヤケース(ドライブシャフト) & ギヤケース(プロペラシャフト)
 Fig. 8 GEAR CASE(DRIVE SHAFT) & GEAR CASE(PROPELLER SHAFT)

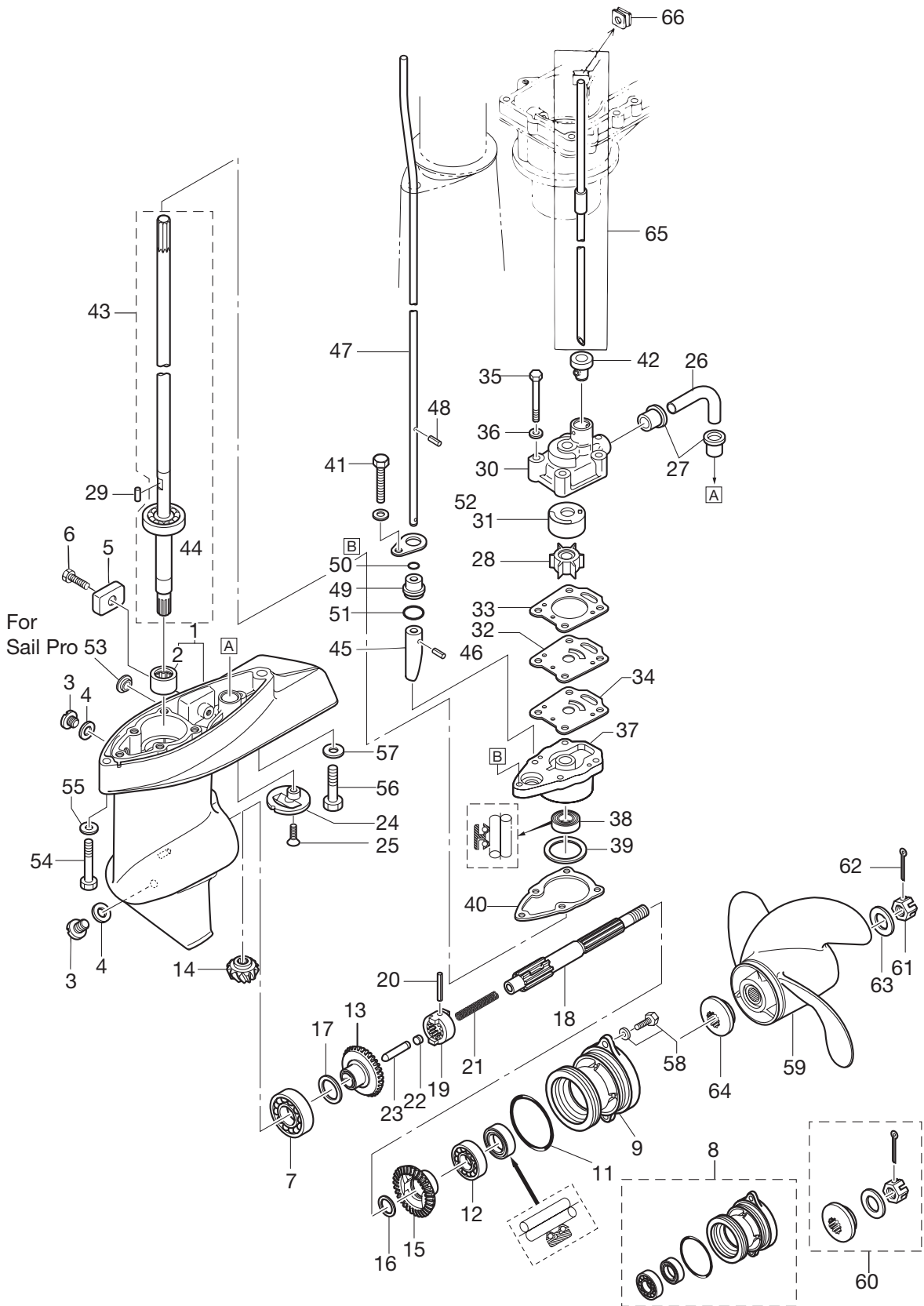

見出番号 Ref. No.	部品番号 Part No.	部 品 名 Description	個数 Q'ty			備 考 Remarks
			F4B	F5B	F6B	
8-29	369-65022-0	Key Pump Impeller キーポンプインペラ	1	1	1	
8-30	369-65016-0	Pump Case (Upper) ポンプケース (アツパ)	1	1	1	
8-31	369-65011-0	Pump Case Liner ポンプケースライナ	1	1	1	
8-32	369-65025-0	Water Pump Guide Plate ウォーターポンプガイドプレート	1	1	1	
8-33	369-65018-0	Pump Case Gasket ポンプケースガスケット	1	1	1	
8-34	369-65029-0	Guide Plate Gasket ガイドプレートガスケット	1	1	1	
8-35	9161E3-0645	Bolt ボルト	4	4	4	
8-36	940103-0600	Washer ワッシャ	4	4	4	
8-37	369-65017-1	Pump Case (Lower) ポンプケース (ロワ)	1	1	1	
8-38	369-60223-0	Oil Seal 10-24-8 オイルシール 10-24-8	1	1	1	
8-39	1 369-64081-1	Shim 28-34.8-0.1 シム 28-34.8-0.1	A	A	A	t=0.1
8-39	2 369-64082-1	Shim 26.5-34.8-0.15 シム 26.5-34.8-0.15	A	A	A	t=0.15
8-40	369-65020-0	Pump Case Gasket (Lower) ポンプケースガスケット (ロワ)	1	1	1	
8-41	910103-5625	Bolt ボルト	1	1	1	
8-42	369-65014-0	Water Pipe Seal (Lower) ウォーターパイプシール (ロワ)	1	1	1	
8-43	1 369-64301-0	Drive Shaft Assy (S) ドライブシャフトアッシ (S)	1	1	1	for Transom "S"
8-43	2 369-64302-0	Drive Shaft Assy (L) ドライブシャフトアッシ (L)	1	1	1	for Transom "L"
8-43	3 369-64303-0	Drive Shaft Assy (UL) ドライブシャフトアッシ (UL)	1	1	1	for Transom "UL"
8-44	9601-0-6300	* Ball Bearing 6300 * ボールベアリング 6300	1	1	1	
8-45	369-66011-0	Clutch Cam クラッチカム	1	1	1	
8-46	951407-0310	Spring Pin 3-10 スプリングピン 3-10	1	1	1	
8-47	1 369-66012-0	Cam Rod (S) カムロッド S	1	1	1	for Transom "S"
8-47	2 369-66013-0	Cam Rod (L) カムロッド L	1	1	1	for Transom "L"
8-47	3 369-66014-1	Cam Rod (UL) カムロッド UL	1	1	1	for Transom "UL"
8-48	951407-0312	Spring Pin 3-12 スプリングピン 3-12	1	1	1	
8-49	369-66031-0	Cam Rod Bushing カムロッドブッシング	1	1	1	
8-50	369-66021-1	O-Ring A 2.5-4.9 リング A 2.5-4.9	1	1	1	
8-51	332-66032-0	O-Ring 2.4-15.4 リング 2.4-15.4	1	1	1	
8-52	369-66033-0	Stopper Com Rod Bushing ストップカムロッドブッシング	1	1	1	
8-53	3DK-61016-0	Grommet グロメット			2	for 6ps UL

ギヤケース(ドライブシャフト) & ギヤケース(プロペラシャフト)
 Fig. 8 GEAR CASE(DRIVE SHAFT) & GEAR CASE(PROPELLER SHAFT)

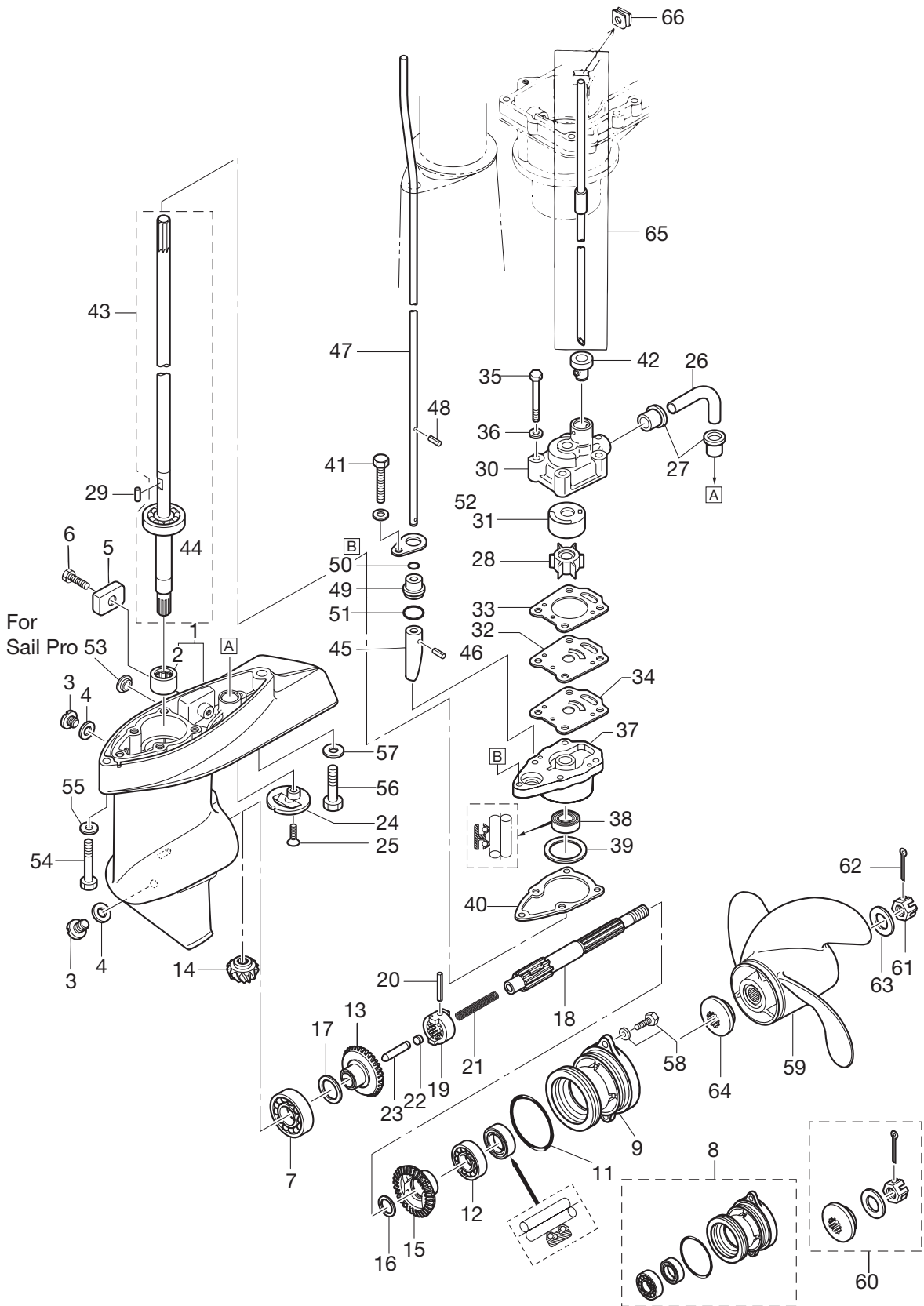

ブラケット & リバースロック
 Fig. 9 BRACKET & REVERSE LOCK

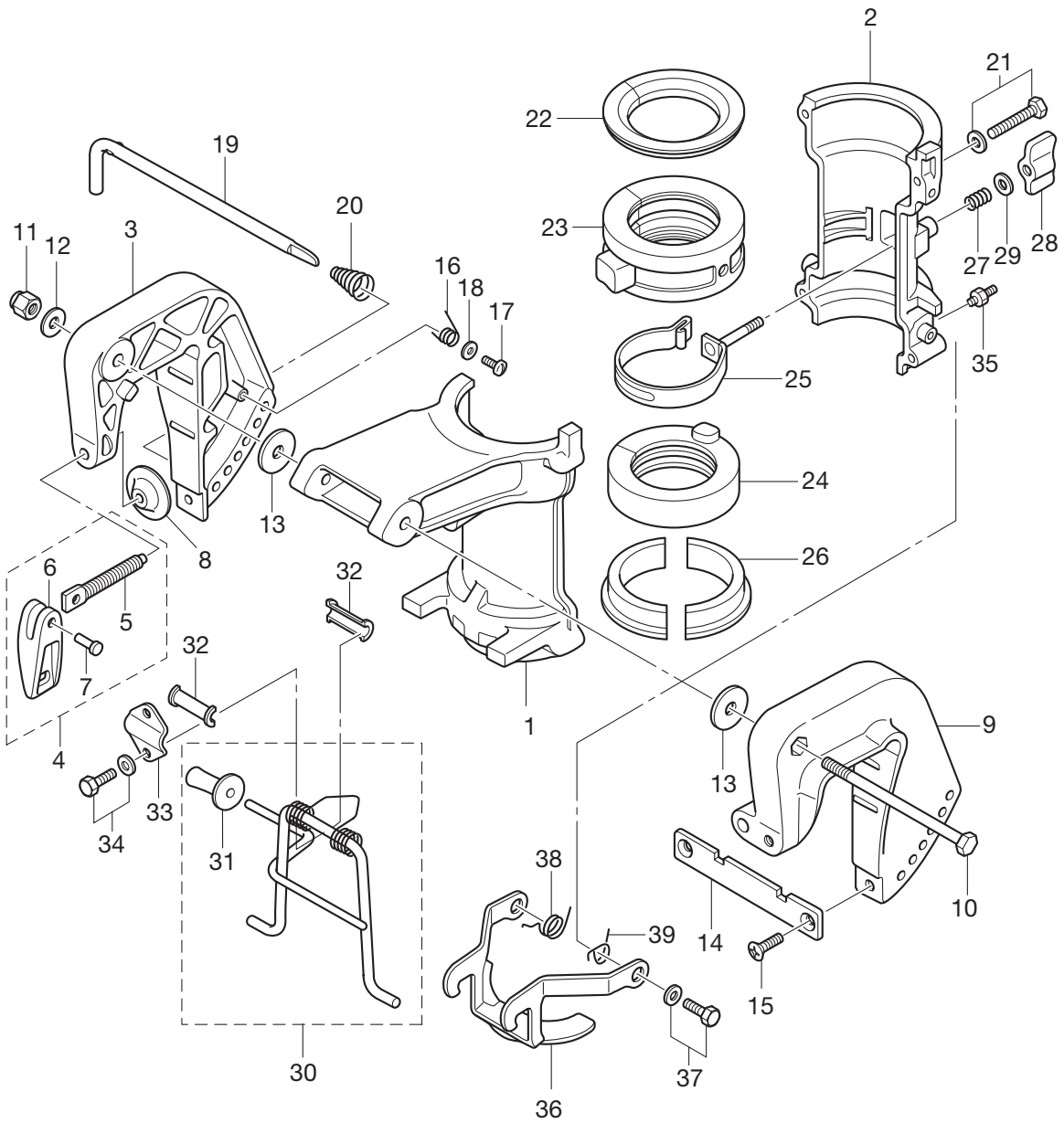

見出番号 Ref. No.	部品番号 Part No.	部 品 名 Description	個数 Q'ty			備 考 Remarks
			F4B	F5B	F6B	
9-1	3H6Q62391-0	Swivel Bracket A スイベルブラケット A	1	1	1	
9-2	3H6Q62392-1	Swivel Bracket B スイベルブラケット B	1	1	1	
9-3	369Q62112-3	Clamp Bracket (R) クランプブラケット (R)	1	1	1	Stern Bracket (Right) Starboard
9-4	1 369Q62100-1	Clamp Screw Assy クランプスクリュアッソ	1	1	1	R
9-4	2 369Q62100-1	Clamp Screw Assy クランプスクリュアッソ	1	1	1	L
9-5	1 369-62103-0	* Clamp Screw * クランプスクリュ	1	1	1	R
9-5	2 369-62103-0	* Clamp Screw * クランプスクリュ	1	1	1	L
9-6	1 307Q62102-1	* Clamp Screw Handle * クランプスクリュハンドル	1	1	1	R
9-6	2 307Q62102-1	* Clamp Screw Handle * クランプスクリュハンドル	1	1	1	L
9-7	1 3C8-62104-2	* Rivet 3-22 * リベット 3-22	1	1	1	R
9-7	2 3C8-62104-2	* Rivet 3-22 * リベット 3-22	1	1	1	L
9-8	1 332-62101-0	* Clamp Screw Pad * クランプスクリュパッド	1	1	1	R
9-8	2 332-62101-0	* Clamp Screw Pad * クランプスクリュパッド	1	1	1	L
9-9	369Q62113-2	Clamp Bracket (L) クランプブラケット (L)	1	1	1	Stern Bracket (Left) Port
9-10	309-62115-2	Bolt 8-122 ボルト 8-122	1	1	1	
9-11	930403-0800	Nylon Nut 8P1.25 ナイロンナット 8P1.25	1	1	1	
9-12	9401E3-0800	Washer ワッシャ	1	1	1	
9-13	307-62116-1	Washer 8.5-28-1 ワッシャ 8.5-28-1	2	2	2	
9-14	3B2-62118-0	Distance Plate Bracket ディスタンスプレートブラケット	1	1	1	
9-15	9216E3-0612	Screw スクリュ	2	2	2	
9-16	369-62146-1	Stern Bracket Spring スターンブラケットスプリング	1	1	1	
9-17	921703-0406	Screw スクリュ	1	1	1	
9-18	369-62147-0	Washer 4.3-16-1.5 ワッシャ 4.3-16-1.5	1	1	1	
9-19	350-62121-2	Thrust Rod スラストロッド	1	1	1	
9-20	369-62122-2	Thrust Rod Spring スラストロッドスプリング	1	1	1	
9-21	9101E3-5640	Bolt ボルト	4	4	4	
9-22	3H6-62325-0	Thrust Bushing スラストブッシング	1	1	1	
9-23	3H6-61301-0	Bushing Upper Steering ブッシングアッパーステアリング	1	1	1	
9-24	3H6-62417-1	Bushing Lower Steering ブッシングロウステアリング	1	1	1	
9-25	3H9-62418-1	Friction Band Assy フリクションバンドアッソ	1	1	1	

ブラケット & リバースロック
 Fig. 9 BRACKET & REVERSE LOCK

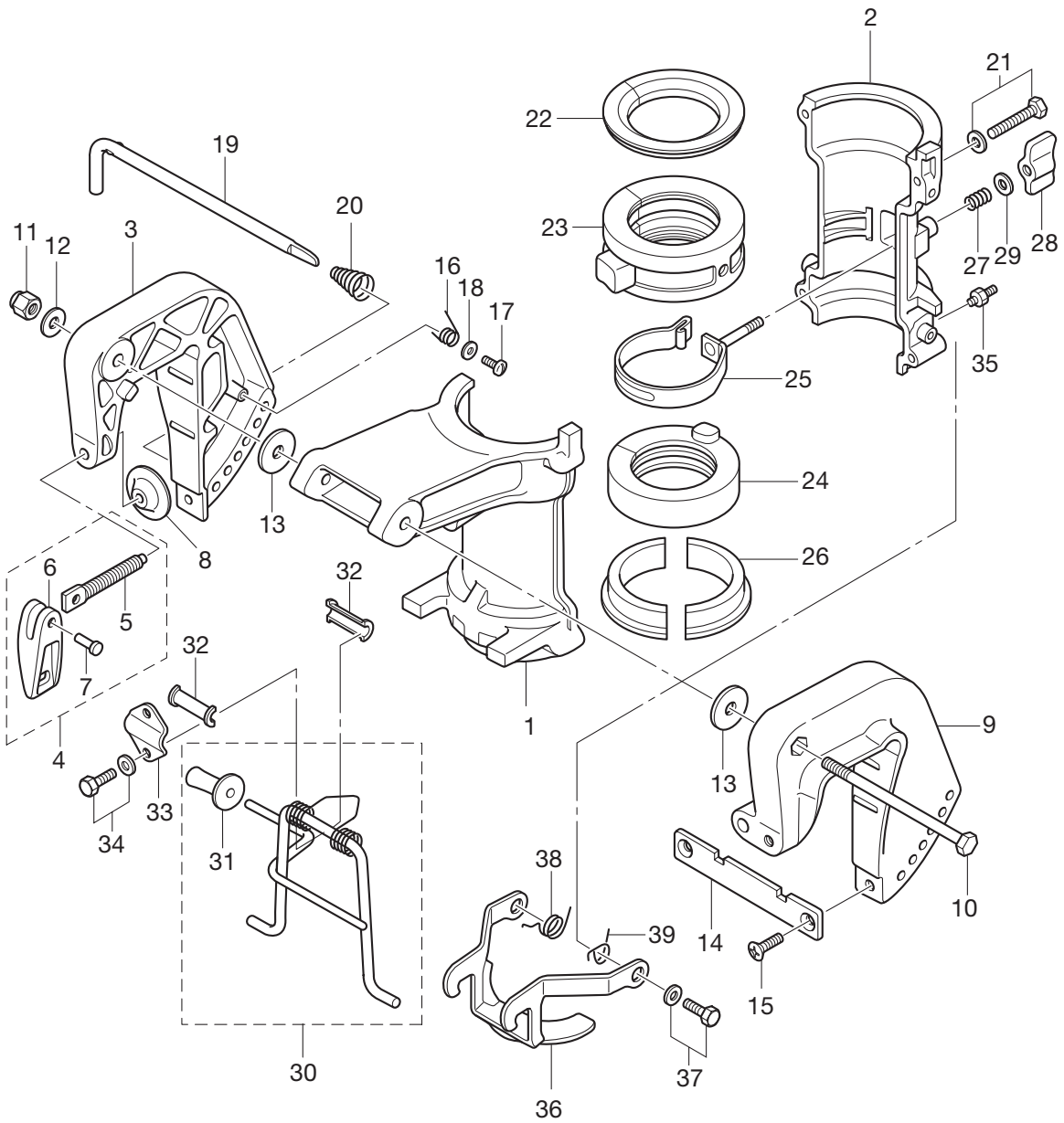

ボトムカウル & ティラハンドル
 Fig. 10 BOTTOM COWL & TILLER HANDLE

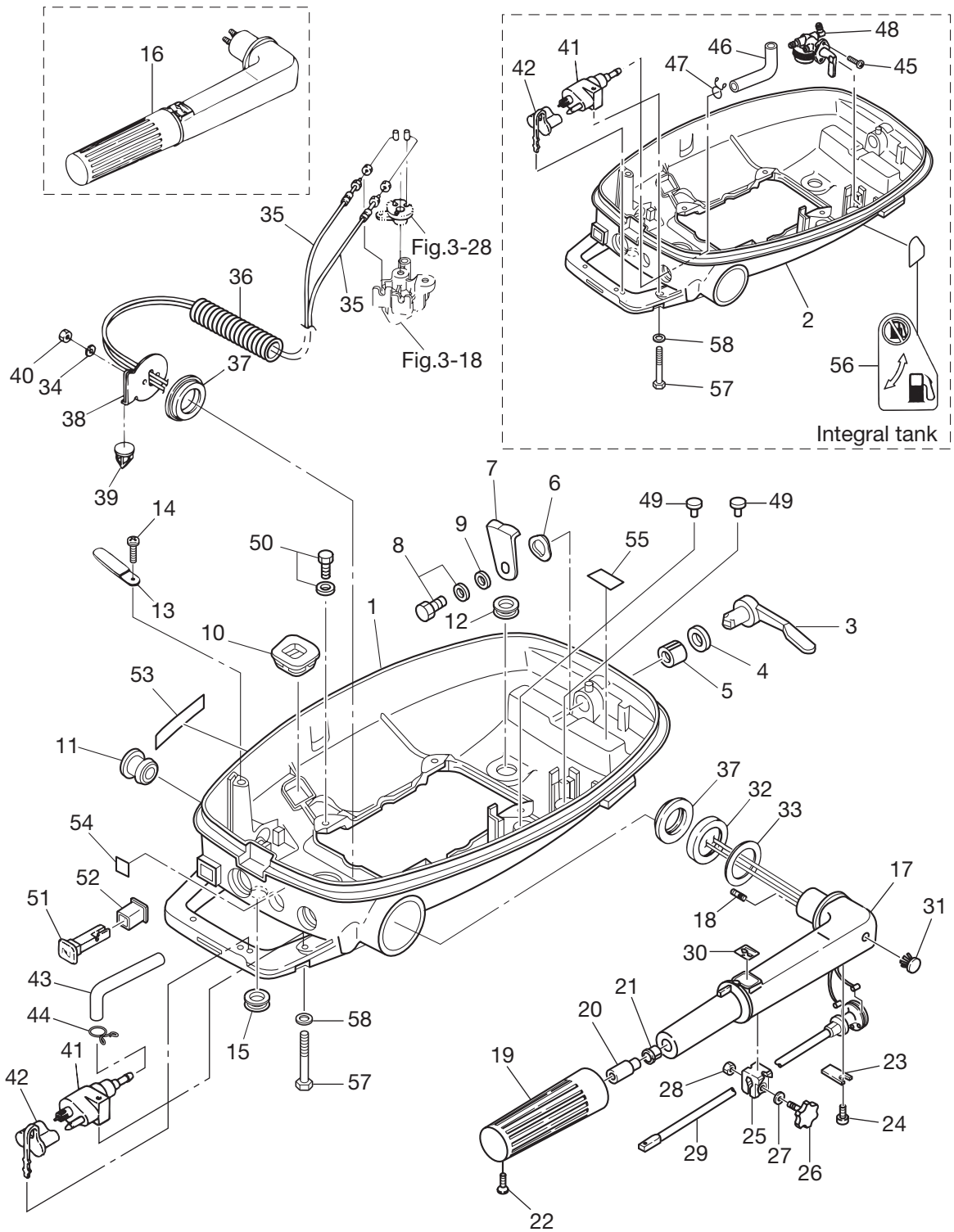

見出番号 Ref. No.	部品番号 Part No.	部 品 名 Description	個数 Q'ty			備 考 Remarks
			F4B	F5B	F6B	
10-1	3H6Q67100-2	Bottom Cowl ボトムカウル	1	1	1	
10-2	3H9Q67100-2	Bottom Cowl (Integral) ボトムカウル (インテグラルタンク用)	1	1	1	
10-3	369Q67141-1	Hook Lever フックレバー	1	1	1	
10-4	338-67147-0	Seal Ring Hook Lever シールリング フックレバー	1	1	1	
10-5	369-67105-0	Bushing Hook Lever ブッシング フックレバー	1	1	1	
10-6	941403-1400	Wave Washer d=14 ウェーブワッシャ d=14	1	1	1	
10-7	3H6-67142-0	Cover Hook カバーフック	1	1	1	
10-8	910103-6612	Bolt ボルト	1	1	1	
10-9	3C8-66308-0	Washer 6-16-1.5 ワッシャ 6-16-1.5	1	1	1	
10-10	369-67188-0	Grommet Starter Lock Rod グロメット スターターロックロッド	1	1	1	
10-11	369-67187-0	Grommet Throttlt Lever グロメット スロットルレバー	2	2	2	
10-12	338-67163-0	Grommet 18-2.5 グロメット 18-2.5	1	1	1	
10-13	309-06972-0	Clamp 6.5-47.5P クランプ 6.5-47.5P	1	1	1	
10-14	921503-0612	Screw スクリュー	1	1	1	
10-15	345-67117-0	Grommet 17-2.7 グロメット 17-2.7	1	1	1	
10-16	3ASQ63005-0	Tiller Handle Sub-Assy ティラハンドルサブアッシー	1	1	1	
10-17	3H6Q63011-0	* Tiller Handle * ティラハンドル	1	1	1	
10-18	3B2-63104-1	* Stud * スタット	2	2	2	
10-19	369-63012-1	* Grip * グリップ	1	1	1	
10-20	3H6-63048-0	* Throttle Shaft Damper * スロットルシャフトダンパー	1	1	1	
10-21	3H6-63510-0	* Bushing 14-15.8-7 * ブッシング 14-15.8-7	1	1	1	
10-22	920803-0518	* Screw * スクリュー	1	1	1	
10-23	3B2-63063-0	* Throttle Shaft Support * スロットルシャフトサポート	1	1	1	
10-24	9215E3-0612	* Screw * スクリュー	1	1	1	
10-25	3B2-63035-1	* Friction Piece * フリクションピース	1	1	1	
10-26	3B2-63034-0	* Adjusting Screw * アジャスティングスクリュー	1	1	1	
10-27	940103-0600	* Washer * ワッシャ	1	1	1	
10-28	930103-0600	* Nut * ナット	1	1	1	
10-29	3B2-63041-0	* Throttle Shaft * スロットルシャフト	1	1	1	
10-30	369-72019-1	* Throttle Decal * スロットルデカール	1	1	1	

見出番号 Ref. No.	部品番号 Part No.	部 品 名 Description	個数 Q'ty			備 考 Remarks
			F4B	F5B	F6B	
10-31	350-67154-0	* Plastic Rivet 6.5 * プラスチックリベット 6.5	1	1	1	
10-32	3H6-63026-0	Spacer Handle スペーサ ハンドル	1	1	1	
10-33	3B2-63108-0	Washer 30-45-1 ワッシャ 30-45-1	1	1	1	
10-34	941303-0600	Spring Washer スプリングワッシャ	2	2	2	
10-35	3H6-63600-1	Throttle Wire スロットルワイヤ	2	2	2	
10-36	3H6-06133-0	Protector Wire Harness プロテクタ ワイヤハーネス	1	1	1	
10-37	3H6-63102-0	Bushing Steering ブッシング ステアリング	2	2	2	
10-38	3H6-63103-0	Steering Handle Stopper ステアリングハンドルストッパ	1	1	1	
10-39	3H6-67154-0	Plastic Rivet 6.5 プラスチックリベット 6.5	1	1	1	
10-40	930103-0600	Nut ナット	2	2	2	
10-41	394-70260-0	Fuel Connector (Engine Male) フュエルコネクタ (エンジン メール)	1	1	1	
10-42	3H6-70262-0	Fuel Connector Protector フュエルコネクタプロテクタ	1	1	1	
10-43	3H6-02203-0	Fuel Hose 4.5L-75 フュエルホース 4.5L-75	1	1	1	
10-44	338-02215-0	Clip Fuel Pipe クリップ フュエルパイプ	1	1	1	
10-45	921803-0410	Screw スクリュー	2	2	2	
10-46	394-70325-0	Fuel Hose F フュエルホース F	1	1	1	
10-47	338-02215-0	Clip Fuel Pipe クリップ フュエルパイプ	1	1	1	
10-48	3H9-70311-0	Fuel Cock Assy フュエルコックアッセン	1	1	1	
10-49	3AS-67161-0	Grommet グロメット	2	2	2	
10-50	9101E3-5616	Bolt ボルト	4	4	4	
10-51	3H6-67151-0	Choke Rod チョークロッド	1	1	1	
10-52	3H6-67104-0	Choke Rod Bushing チョークロッドブッシング	1	1	1	
10-53	3H6-67572-0	Storage Decal ストレージステッカー	1	1	1	
10-54	3H6-76199-0	Oil Pressure Decal ラベルオイルプレッシャ	1	1	1	
10-55	3H6-72026-0	Spark Plug Decal スパークプラグステッカー	1	1	1	
10-56	3H9-72024-0	Fuel Lever Decal フュエルレバーステッカー	1	1	1	
10-57	910103-0640	Bolt ボルト	1	1	1	
10-58	940103-0600	Washer ワッシャ	1	1	1	

トップカウル
Fig. 11 TOP COWL

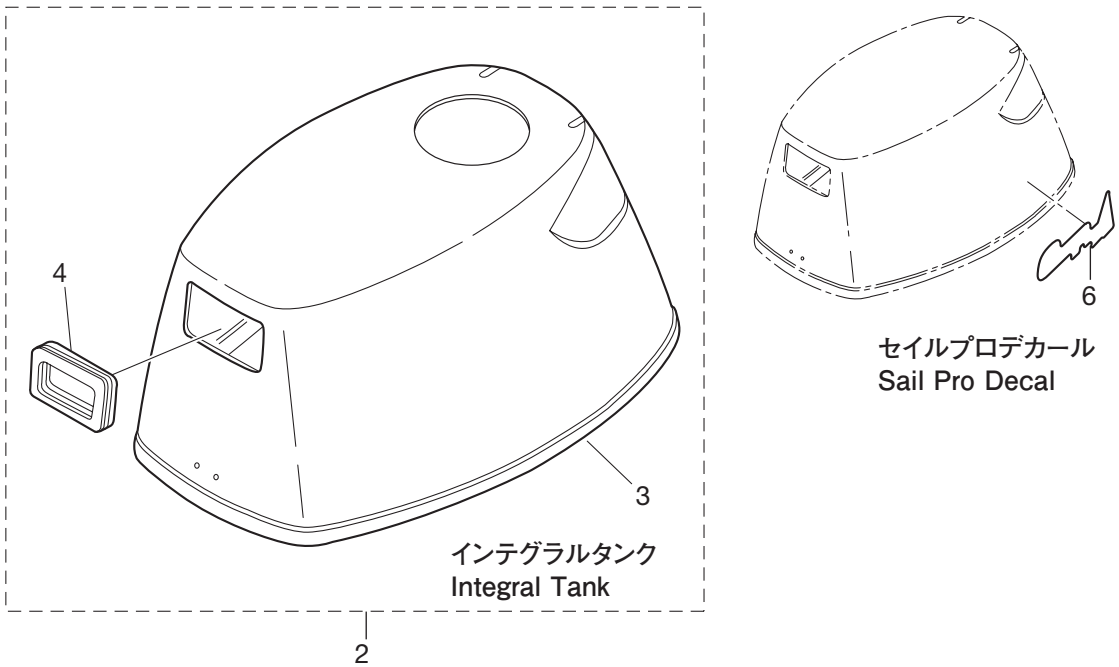
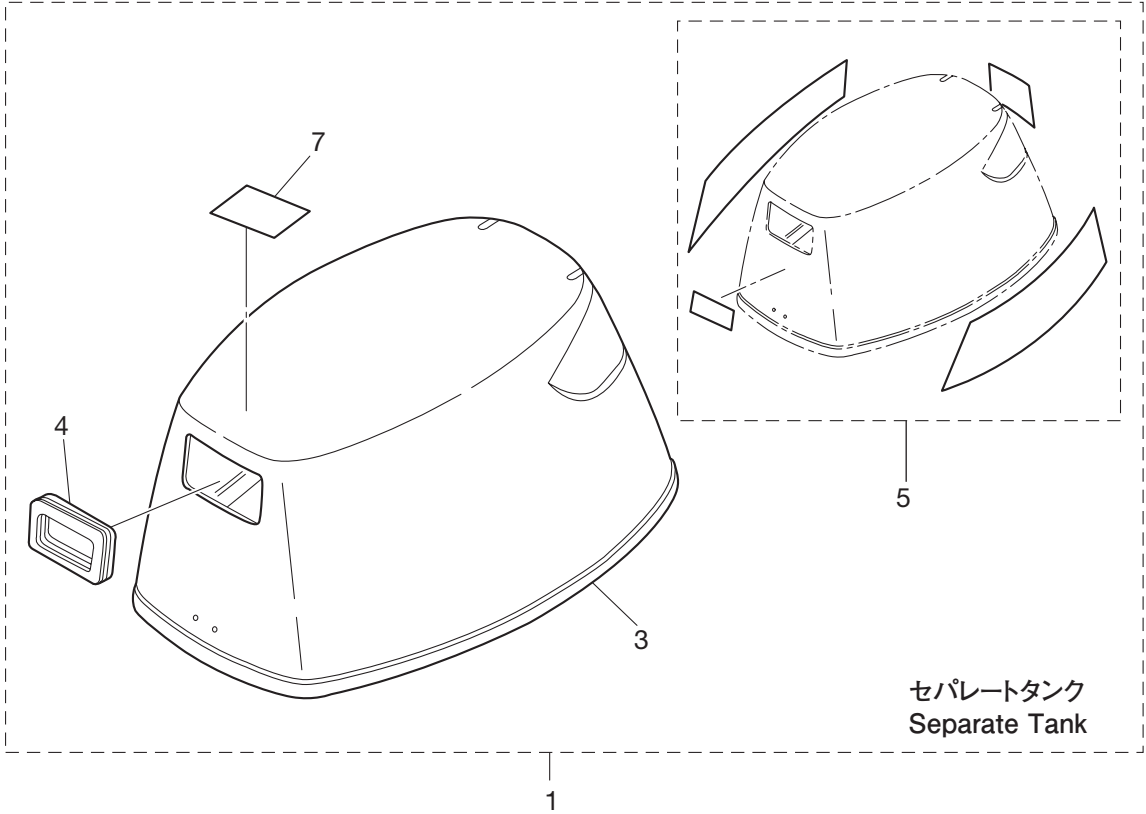

セパレートフュエルタンク
Fig. 12 SEPARATE FUEL TANK

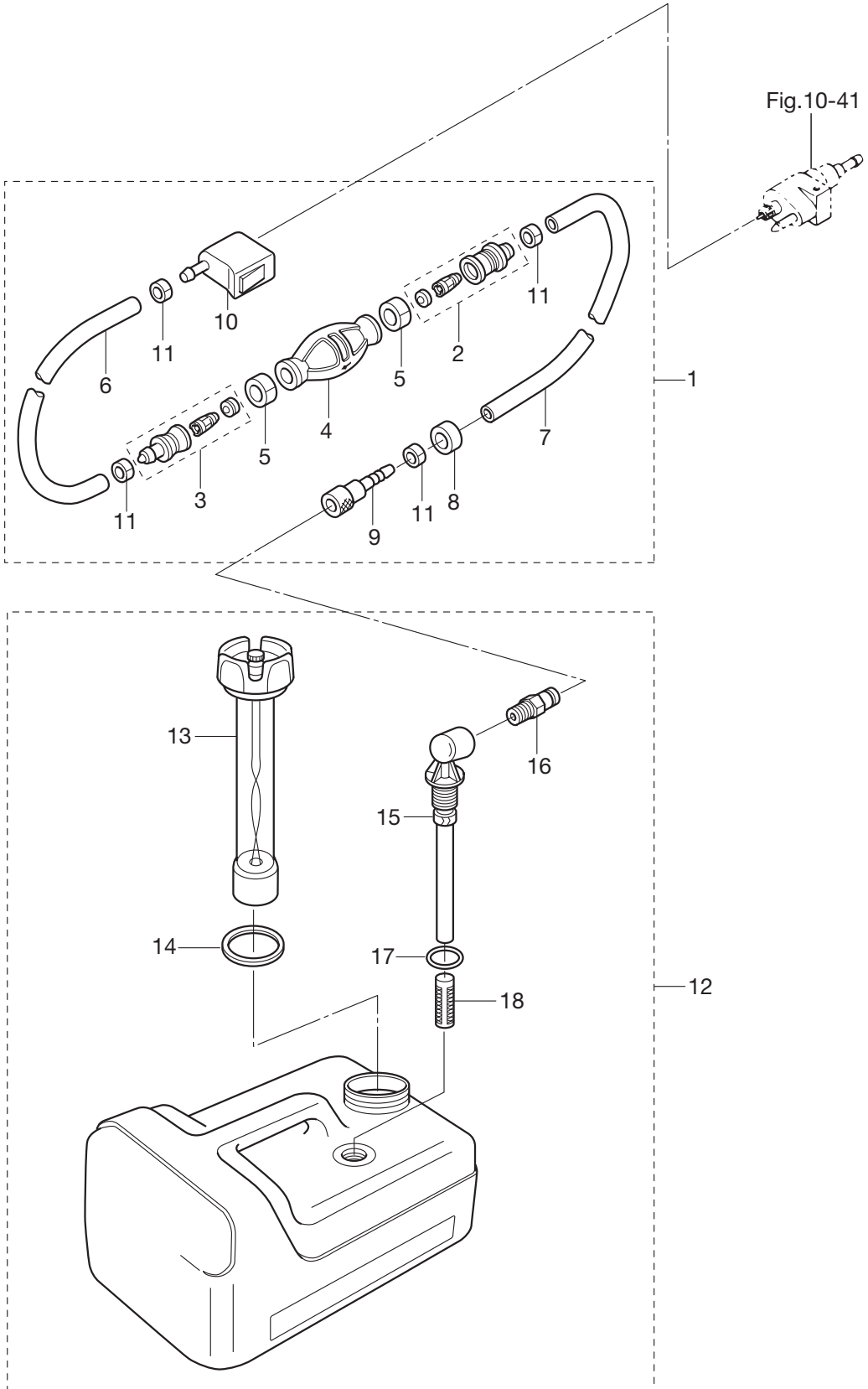

見出番号 Ref. No.	部品番号 Part No.	部 品 名 Description	個数 Q'ty			備 考 Remarks
			F4B	F5B	F6B	
12-1	1	3H6-70200-1 Primer Bulb Assy プライマバルブアッシー	1	1	1	STD
12-1	2	3AC-70200-2 Primer Bulb Assy プライマバルブアッシー	1	1	1	Low Permeation Parts (for USA model)
12-2		3C7-70220-1 * Joint Assy (Inlet) * ジョイント アッシー (インレット)	1	1	1	
12-3		3C7-70224-1 * Joint Assy (Outlet) * ジョイント アッシー (アウトレット)	1	1	1	
12-4		3C7-70211-1 * Primer Bulb * プライマバルブ	1	1	1	
12-5		3C7-70217-0 * Clamp * クランプ	2	2	2	
12-6	1	98AB-70-700 * Hose * ホース	1	1	1	STD 98AB-701000
12-6	2	3GF-70241-0 * Hose * ホース	1	1	1	Low Permeation Parts (for USA model)
12-7	1	98AB-701600 * Hose * ホース	1	1	1	STD 98AB-701000 × 2
12-7	2	3GF-70240-0 * Hose * ホース	1	1	1	Low Permeation Parts (for USA model)
12-8		3B7-70280-1 * Fuel Connector Mark * フュエルコネクタマーク	1	1	1	
12-9	1	3GF-70281-0 * Fuel Connector * フュエルコネクタ	1	1	1	STD
12-9	2	3GF-70281-0 * Fuel Connector * フュエルコネクタ	1	1	1	Low Permeation Parts (for USA model)
12-10		394-70250-0 * Fuel Connector (Engine, Female) * フュエルコネクタ (エンジンフィメール)	1	1	1	
12-11		332-70201-0 * Clamp * クランプ	4	4	4	
12-12		3B2-70167-0 Fuel Tank Assy 12L (TOHATSU) フュエルタンクアッシー 12L (トーハツ)	1	1	1	
12-13		3B2-70050-0 * Fuel Gauge Vent Cap Assy * フュエルゲージベントキャップアッシー	1	1	1	
12-14		3C7-70021-0 * Tank Filler Cap Gasket * タンクフィラキャップガスケット	1	1	1	
12-15		3B2-70155-0 * Pick-Up Elbow Assy (12L) * ピックアップエルボアッシー (12L)	1	1	1	
12-16		3E0-70270-0 * Quick-Connector (Male) * クイックコネクタ (メール)	1	1	1	
12-17		3C7-70199-0 * O-Ring * Oリング	1	1	1	
12-18		3C7-70113-0 * Filter * フィルタ	1	1	1	

インテグラルフュエルタンク
 Fig. 13 INTEGRAL FUEL TANK

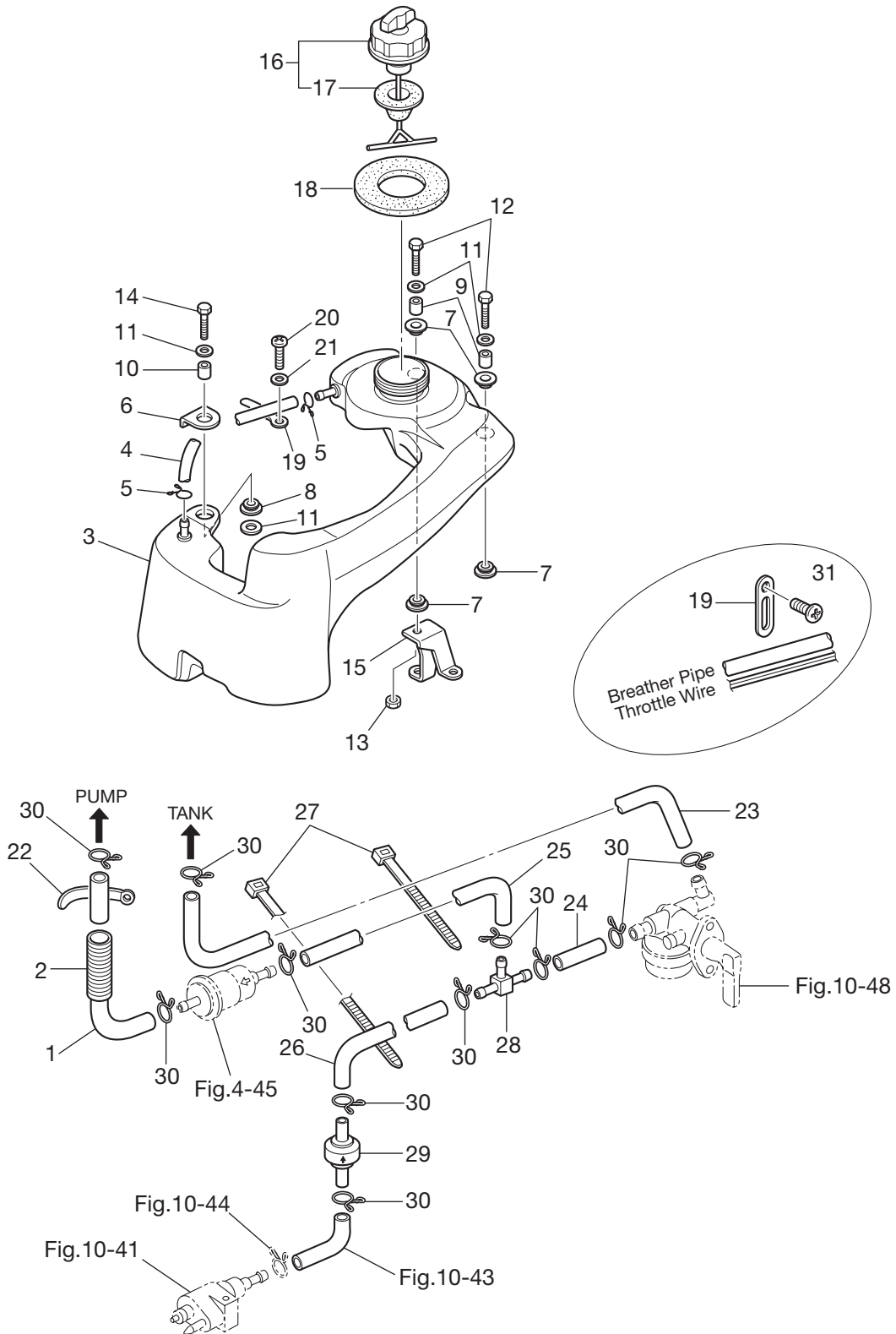

見出番号 Ref. No.	部品番号 Part No.	部 品 名 Description	個 数 Q'ty			備 考 Remarks
			F4B	F5B	F6B	
13-1	394-02211-0	Fuel Hose C フュエルホース C	1	1	1	
13-2	3H9-70313-0	Fuel Hose Protector フエルホースプロテクタ	1	1	1	
13-3	3H9-70316-3	Fuel Tank フュエルタンク	1	1	1	
13-4	98AB-50-250	Hose ホース	1	1	1	98AB-501000
13-5	338-02215-0	Clip Fuel Pipe クリップ フュエルパイプ	2	2	2	
13-6	3H9-70048-0	Fuel Tank Holding Plate フュエルタンクホルディングプレート	1	1	1	
13-7	346-67113-0	Mount Motor Cover Lower マウント モーターカバーロア	4	4	4	
13-8	122-35083-0	Rubber Mount 9-23-4 ラバーマウント 9-23-4	1	1	1	
13-9	346-67114-1	Spacer 6.2-9-15.7 スペーサ 6.2-9-15.7	2	2	2	
13-10	3H9-70015-1	Spacer 6.2-9-11.5 スペーサ 6.2-9-11.5	1	1	1	
13-11	346-67115-0	Washer 6.5-21-1 ワッシャ 6.5-21-1	4	4	4	
13-12	910103-0625	Bolt ボルト	2	2	2	
13-13	930103-0600	Nut ナット	1	1	1	
13-14	910103-0620	Bolt ボルト	1	1	1	
13-15	3H9-70044-0	Bracket (Rear) ブラケット (リア)	1	1	1	
13-16	3H9-70020-0	Fuel Tank Cap Assy フュエルタンクキャップアッシー	1	1	1	
13-17	309-70021-3	* Tank Filler Cap Gasket * タンクフィラキャップガスケット	1	1	1	
13-18	3H9-70036-1	Fuel Tank Seal フュエルタンクシール	1	1	1	
13-19	309-06972-0	Clamp 6.5-47.5P クランプ 6.5-47.5P	2	2	2	
13-20	9215E3-0510	Screw スクリュー	1	1	1	
13-21	940103-0500	Washer ワッシャ	1	1	1	
13-22	345-06915-0	Clamp 6.5-14 クランプ 6.5-14	1	1	1	
13-23	3H9-70326-0	Fuel Hose 4.5S-310 フュエルホース 4.5S-310	1	1	1	
13-24	98AB-50-030	Hose ホース	1	1	1	
13-25	3H9-70325-0	Fuel Hose 4.5L-20 フュエルホース 4.5L-20	1	1	1	
13-26	3H6-02204-0	Fuel Hose 4.5L-115 フュエルホース 4.5L-115	1	1	1	
13-27	369-84398-0	Band Lead Wire 158 バンドリードワイヤ 158	2	2	2	
13-28	394-70013-0	Pipe Joint パイプジョイント	1	1	1	
13-29	394-70327-0	Non-Return Valve ノンリターンバルブ	1	1	1	
13-30	338-02215-0	Clip Fuel Pipe クリップ フュエルパイプ	12	12	12	

インテグラル燃料タンク
 Fig. 13 INTEGRAL FUEL TANK

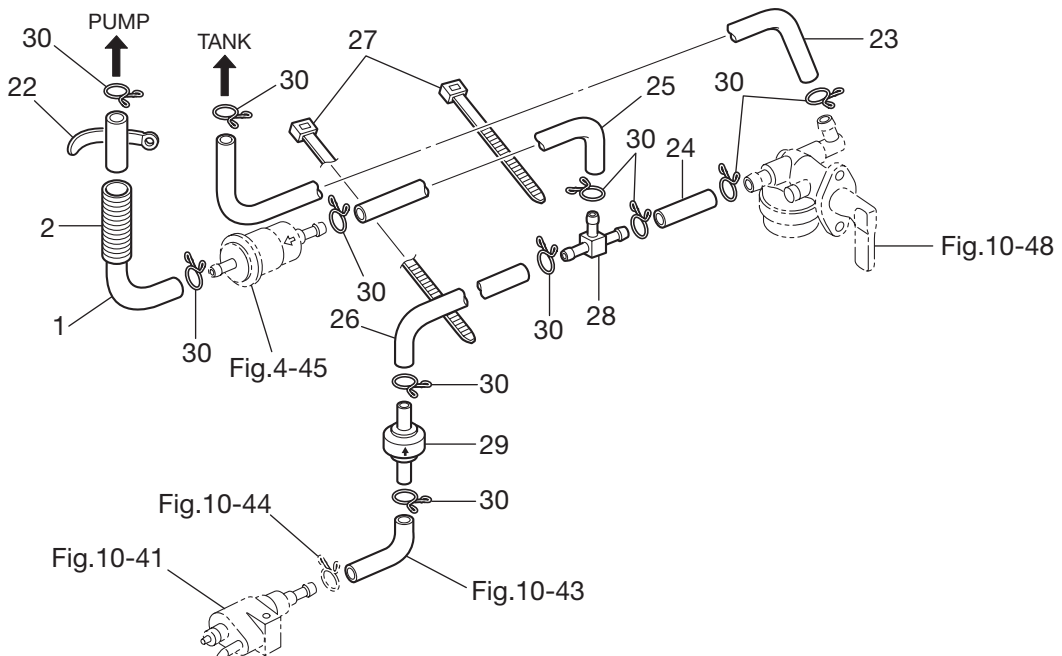
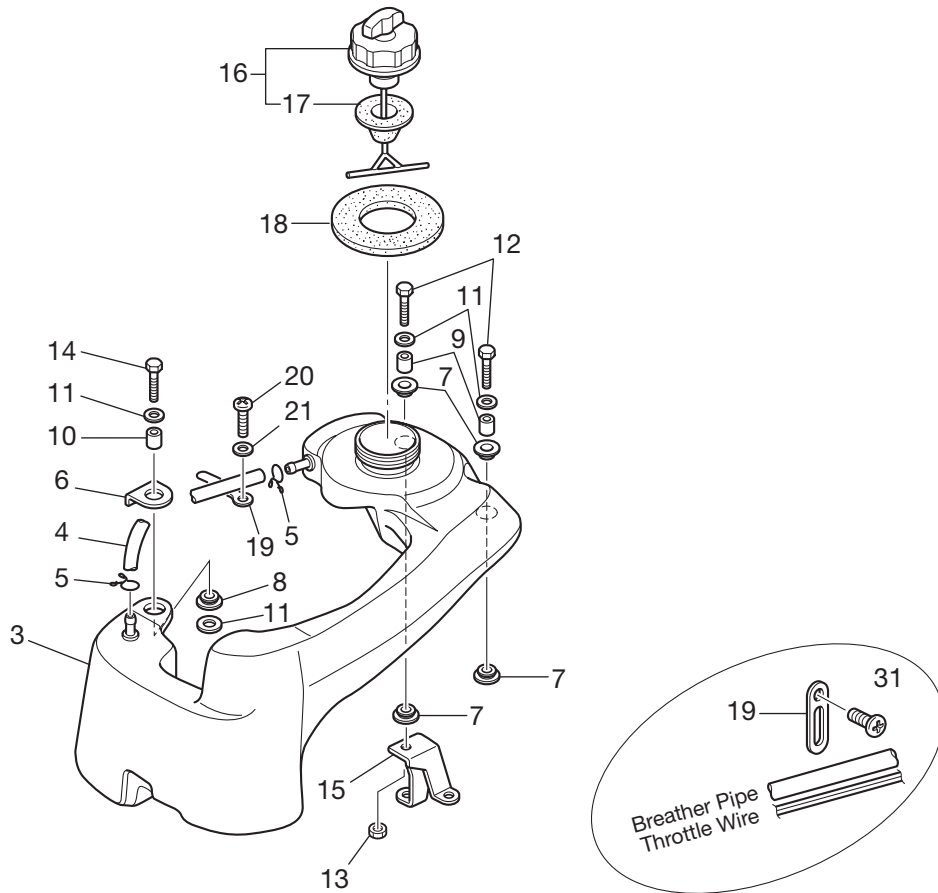

オプションパーツ (1) アクセサリ (リモートコントロール)

Fig. 14 OPTIONAL PARTS (1) ACCESSORIES (REMOTE CONTROL)

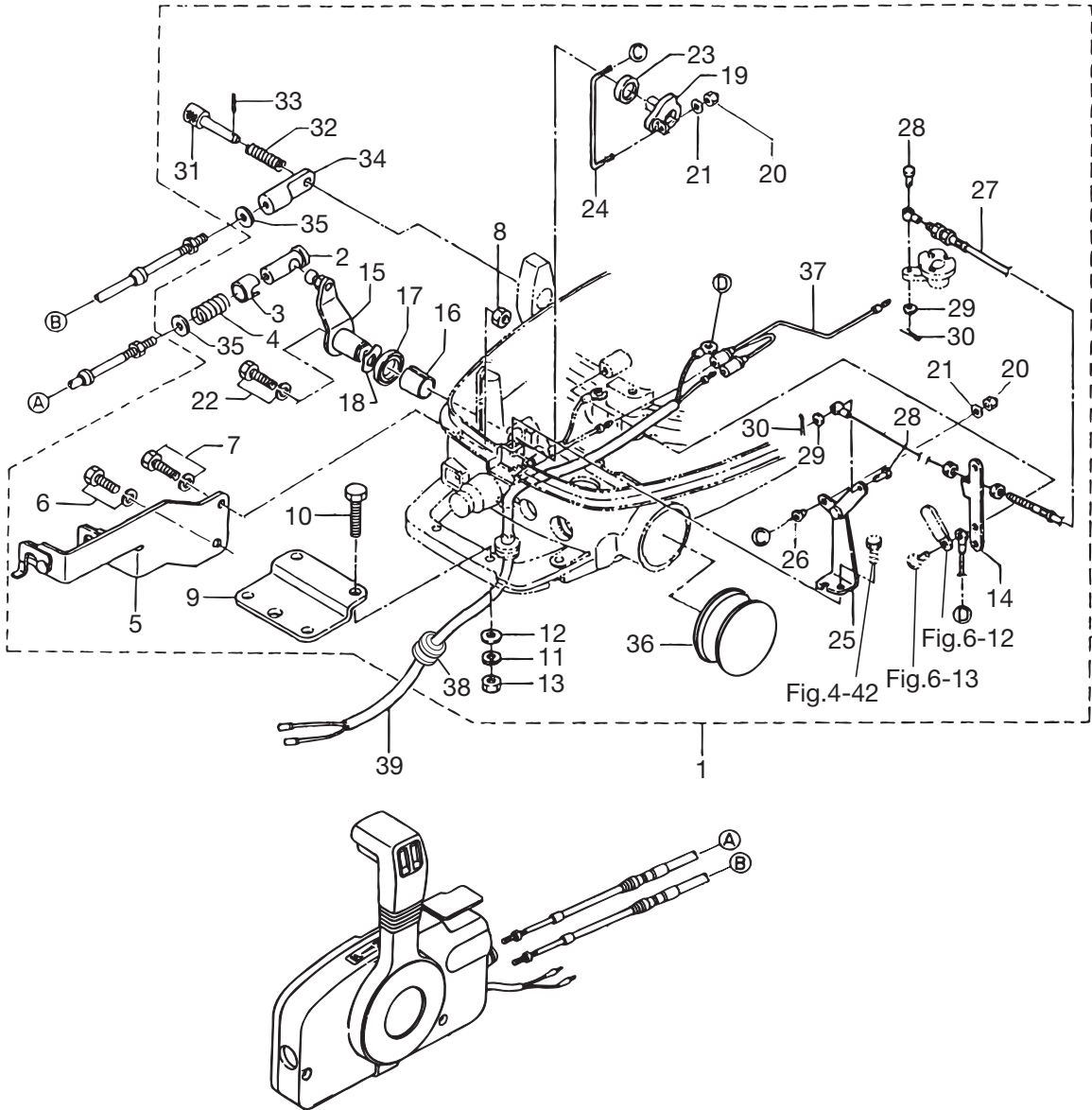

見出番号 Ref. No.	部品番号 Part No.	部 品 名 Description	個数 Q'ty			備 考 Remarks
			F4B	F5B	F6B	
14-1	3AS-83880-0	Remote Control Fitting Assy リモートコントロールフィッティングアッシー	1	1	1	
14-2	3A1-83722-0	* Ball Joint Holder * ボールジョイントホルダ	1	1	1	
14-3	332-83723-0	* Holder Cap * ホルダキャップ	1	1	1	
14-4	332-83724-0	* Spring Ball Joint * スプリングボールジョイント	1	1	1	
14-5	369-83820-0	* Cable Clip Assy * ケーブルクリップアッシー	1	1	1	
14-6	910103-6616	* Bolt * ボルト	1	1	1	
14-7	910103-6625	* Bolt * ボルト	1	1	1	
14-8	930103-0600	* Nut * ナット	2	2	2	
14-9	369-83830-2	* Steering Hook Plate * ステアリングフックプレート	1	1	1	
14-10	910103-0830	* Bolt * ボルト	2	2	2	
14-11	941303-0800	* Spring Washer * スプリングワッシャ	2	2	2	
14-12	940103-0800	* Washer * ワッシャ	2	2	2	
14-13	930103-0800	* Nut * ナット	2	2	2	
14-14	3H6-83862-1	* Throttle Wire Bracket * スロットルワイヤブラケット	1	1	1	
14-15	3H6-83910-1	* Throttle Lever (Remote Cont) * スロットルレバー (リモートコントロール)	1	1	1	
14-16	369-67105-0	* Hook Lever Bushing * フックレバーブッシング	1	1	1	
14-17	338-67147-0	* Seal Ring Hook Lever * シールリングフックレバー	1	1	1	
14-18	941403-1400	* Wave Washer d=14 * ウェーブワッシャ d=14	1	1	1	
14-19	3H6-83920-1	* Throttle Lever Assy * スロットルレバーアッシー	1	1	1	
14-20	930403-0300	* Nylon Nut * ナイロンナット	2	2	2	
14-21	940103-0300	* Washer * ワッシャ	2	2	2	
14-22	910153-5635	* Bolt * ボルト	1	1	1	
14-23	369-83888-0	* Collar 13.5-18-2.5 * カラー 13.5-18-2.5	1	1	1	
14-24	3H6-83825-2	* Rod Throttle Link * ロッド スロットルリンク	1	1	1	
14-25	3H6-83867-0	* Throttle Link Assy * スロットルリンクアッシー	1	1	1	
14-26	3H6-63627-0	* Bushing Rod ϕ 3 * ブッシング ロッド 3パイ	1	1	1	
14-27	3H6-83863-1	* Throttle Wire (Remote Cntrol) * スロットルワイヤ (リモートコントロール)	1	1	1	
14-28	3H6-63626-0	* Pin Throttle Wire * ピン スロットルワイヤ	2	2	2	
14-29	940103-0400	* Washer * ワッシャ	2	2	2	
14-30	951503-1210	* Split Pin * スプリットピン	2	2	2	

オプションパーツ (1) アクセサリ (リモートコントロール)

Fig. 14 OPTIONAL PARTS (1) ACCESSORIES (REMOTE CONTROL)

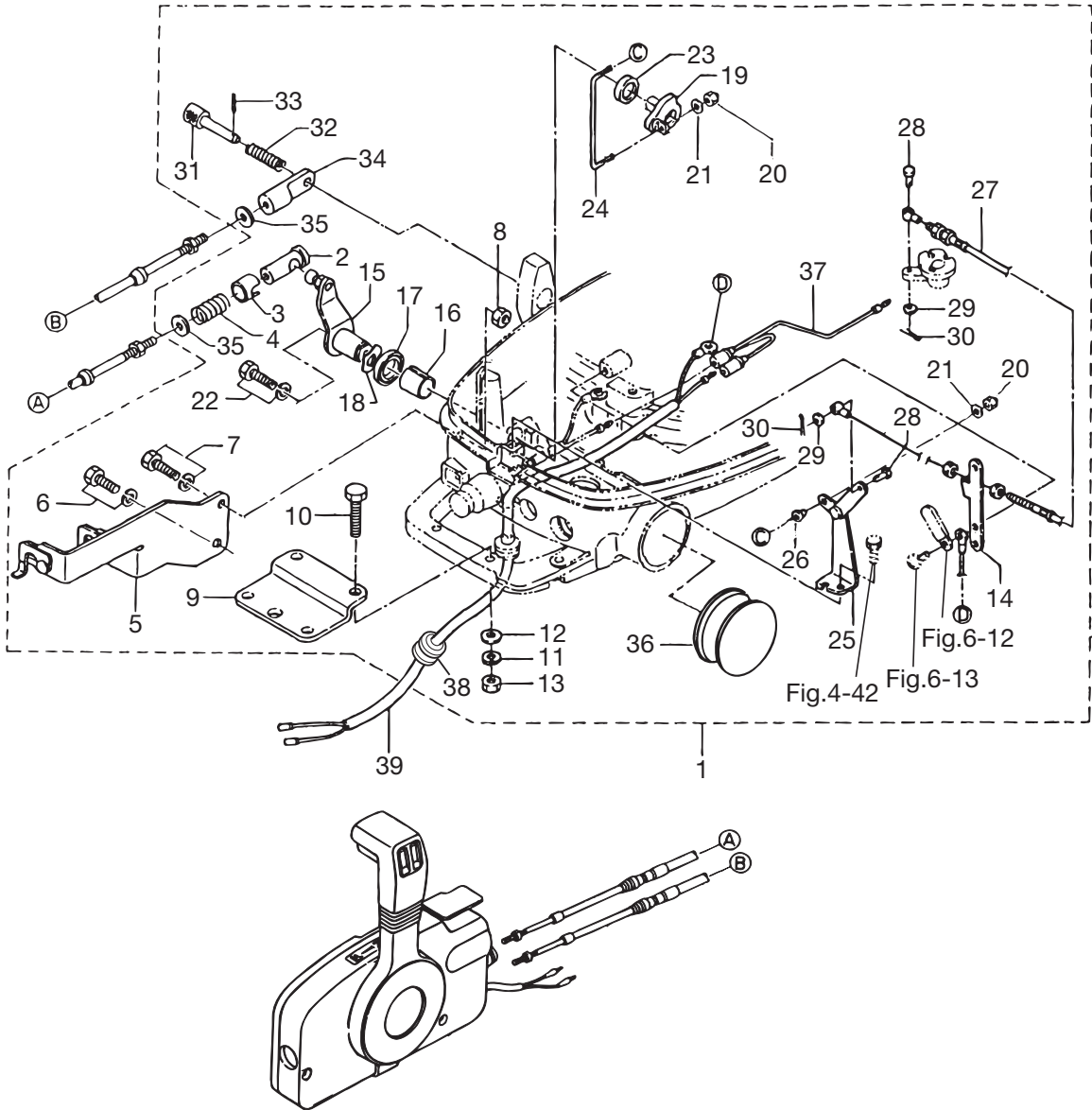

オプションパーツ (2) アクセサリ
 Fig. 15 OPTIONAL PARTS (2) ACCESSORIES

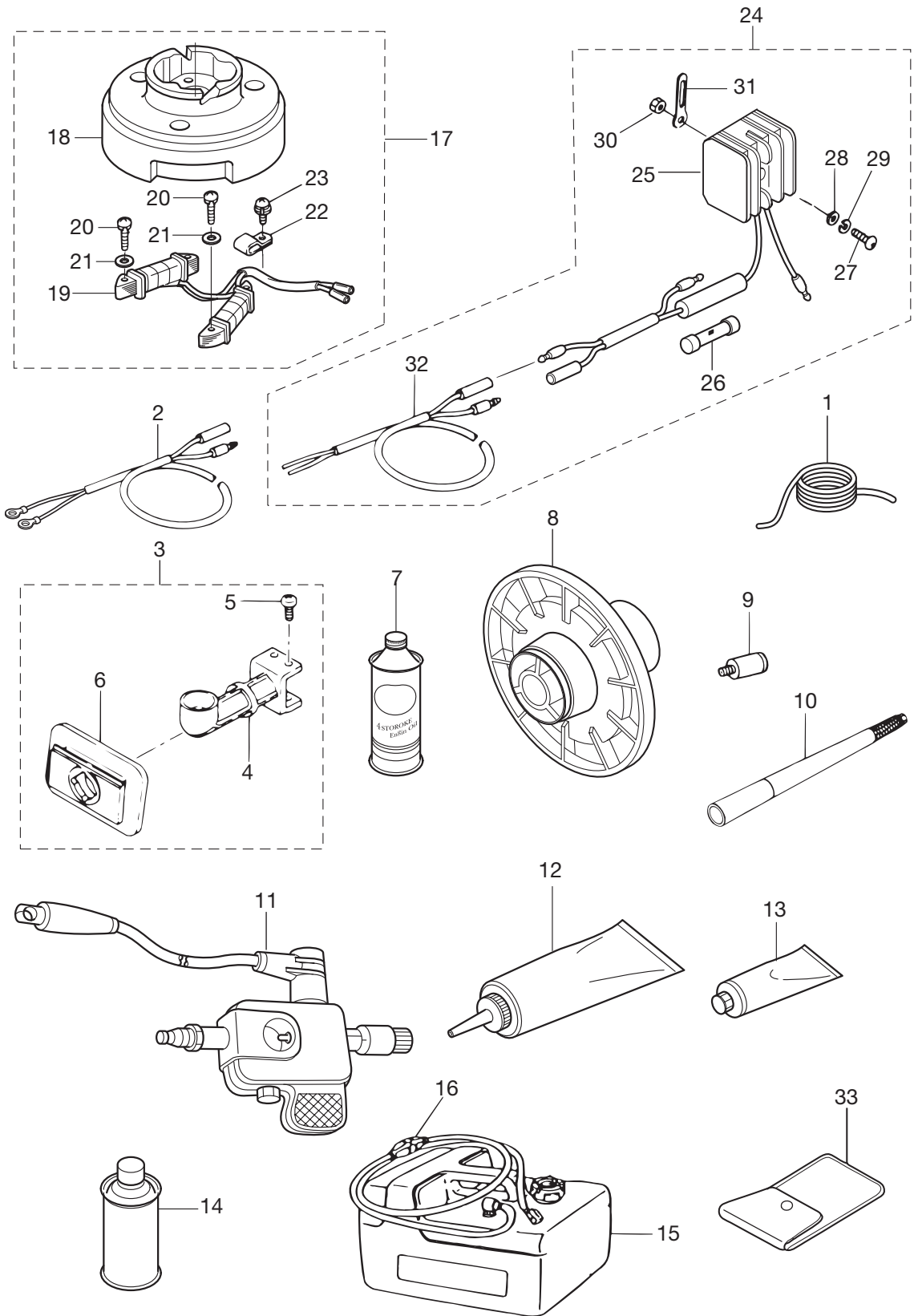

見出番号 Ref. No.	部品番号 Part No.	部 品 名 Description	個数 Q'ty			備 考 Remarks
			F4B	F5B	F6B	
15-1	312-72201-0	Safety Rope 4-1000mm セーフティロープ 4-1000mm	1	1	1	
15-2	399-76130-0	Battery Cable L=1716 バッテリーケーブル L=1716	1	1	1	
15-3	399B05180-0	Vertical Starter Kit バーチカルスターキット	1	1	1	
15-4	369B05911-0	Vertical Starter Guide バーチカルスターガイド	1	1	1	
15-5	369-05913-0	Tapping Screw タッピングスクリュー	4	4	4	
15-6	3B2-05912-0	Seal Robber, Vertical Starting Accessory シール ラバー バーチカルスターテイングアクセサリ	1	1	1	
15-7	3AC-72300-0	Engine Oil エンジンオイル	1	1	1	1L
15-8	369-64111-0	Test Propeller テストプロペラ	1	1	1	
15-9	336-60007-0	Flushing Plug フラッシングプラグ	1	1	1	
15-10	1 3B2Q63037-0	Long Handle 0.4m ロングハンドル 0.4m	1	1	1	L=400
15-10	2 3A1-63039-0	Long Handle 0.8m ロングハンドル 0.8m	1	1	1	L=800
15-10	3 3A1-63038-0	Long Handle 1m ロングハンドル 1m	1	1	1	L=1000
15-11	3F3-72540-0	Spark Tester (PET-4000) スパークテスタ (PET-4000)	1	1	1	
15-12	332-72306-0	Gear Oil ギヤオイル	1	1	1	
15-13	332-72309-0	Grease グリス	1	1	1	
15-14	3AC-72326-0	Touch-Up Paint (Aquamarine Blue) タッチアップペイント (アクアマリン)	1	1	1	
15-15	3B2-70167-0	Fuel Tank Assy 12L (Tohatsu) フエルトンクアッソ 12L (トーチ)	1	1	1	for F6B(D)/5B(D)/4B(D)
15-16	1 3H6-70200-1	Primer Bulb Assy プライマバルブアッソ	1	1	1	for F6B(D)/5B(D)/4B(D)
15-16	2 3AC-70200-2	Primer Bulb Assy プライマバルブアッソ	1	1	1	Low Permeation Parts (for USA model)
15-17	3AS-06128-0	Alternator Kit オルタネータキット	1	1	1	
15-18	3AS-06001-0	* Flywheel MF54 (Mark50) * フライホイール MF54 (マーク50)	1	1	1	for with Alternator
15-19	3AS-06023-0	* Alternator Assy * オルタネータアッソ	1	1	1	
15-20	921503-0525	* Screw * スクリュー	4	4	4	
15-21	940103-0500	* Washer * ワッシャ	4	4	4	
15-22	369-06915-0	* Clamp * クランプ	1	1	1	
15-23	921521-6408	* Screw * スクリュー	1	1	1	
15-24	3H6-76160-0	Rectifier Kit レクチファイヤキット	1	1	1	
15-25	369-76060-1	* Rectifier Complete * レクチファイヤコンプリート	1	1	1	
15-26	334-76211-0	** Fuse (10A) ** ヒューズ (10A)	1	1	1	
15-27	921503-0525	* Screw * スクリュー	1	1	1	

オプションパーツ (2) アクセサリ
 Fig. 15 OPTIONAL PARTS (2) ACCESSORIES

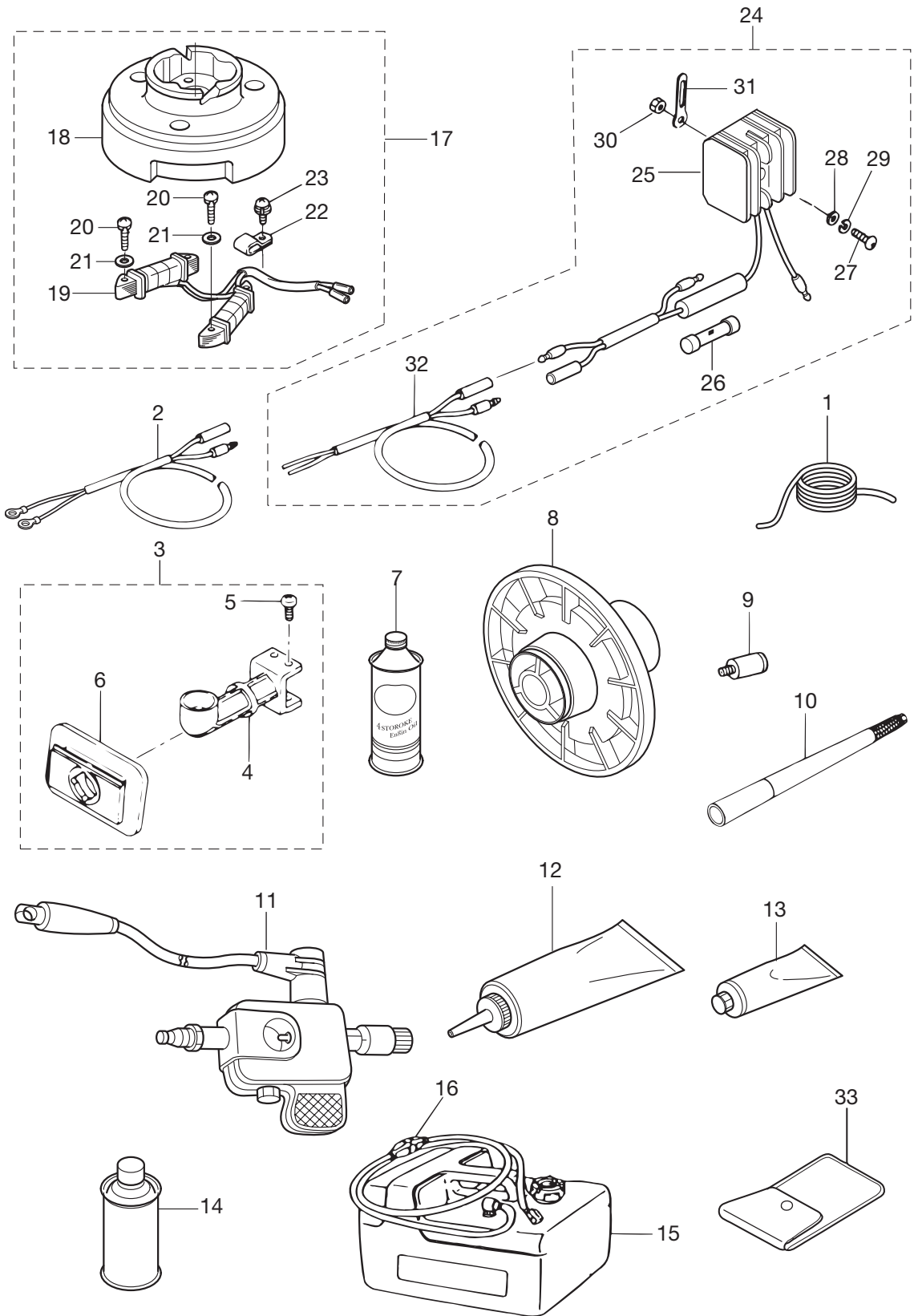

アッセンブリ, キット
Fig. 16 ASSEMBLY, KIT

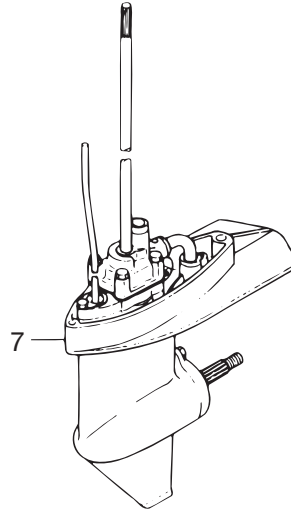
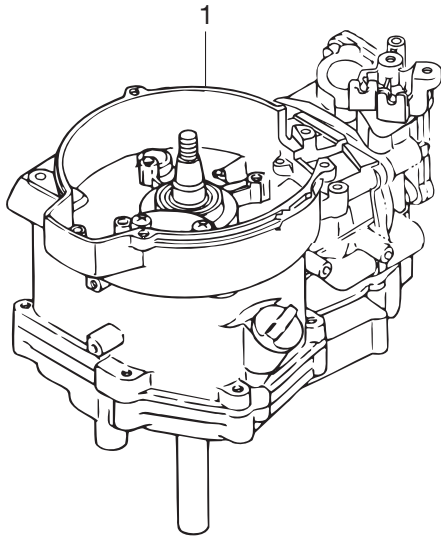

- 6 — キャブレタリペアキット
Carburetor Repair Kit
- 2 — パワーヘッドガスケットセット
Power Head Gasket Set
- 3 — ウォータポンプリペアキット
Water Pump Repair Kit
- 4 — クロムメッキウォータポンプキット
Chrome Plate Water Pump Kit
- 5 — ロワユニットガスケットセット
Lower Unit Gasket Set

リモートコントロールボックスアッシー
Fig. 17 REMOTE CONTROL BOX ASS'Y

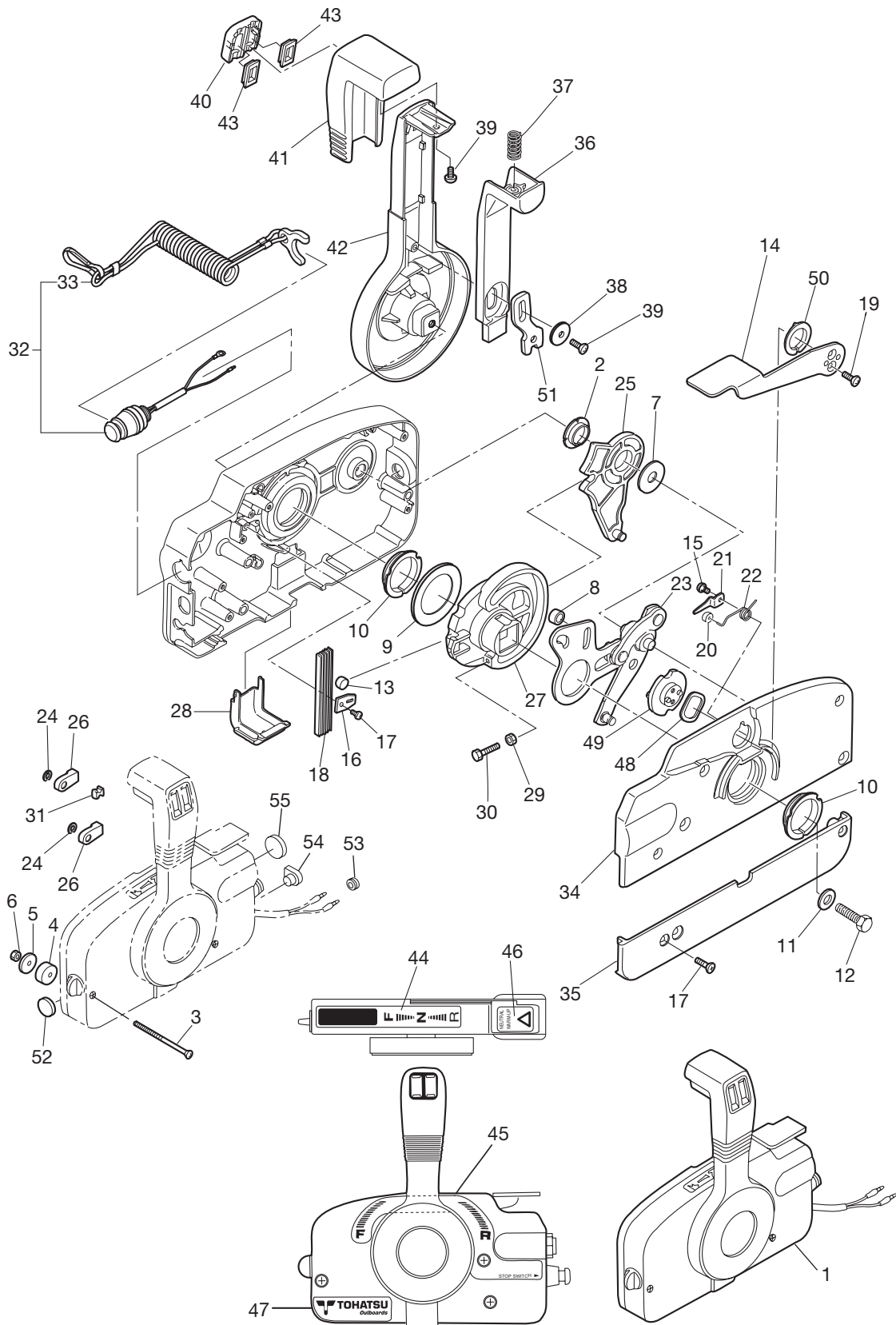

見出番号 Ref. No.	部品番号 Part No.	部 品 名 Description	個数 Q'ty			備 考 Remarks
			F4B	F5B	F6B	
17-1	3B7Q84360-1	Remote Control Head Assy (RC5D) リモートコントロールヘッドアッシー (RC5D)	1	1	1	
17-2	3A3-84432-0	* Bushing B * フッシング B	1	1	1	
17-3	3A3-84375-0	* Screw * スクリュー	3	3	3	
17-4	3A3-84374-0	* Spacer * スペーサ	3	3	3	
17-5	353-84371-0	* Washer Remote Control Box * ワッシャ リモコンボックス	3	3	3	
17-6	930103-0600	* Nut * ナット	3	3	3	
17-7	3A3-84383-0	* Washer * ワッシャ	1	1	1	
17-8	3A3-84421-0	* Roller * ローラ	1	1	1	
17-9	3A3-84422-0	* Thrust Plate * スラストプレート	1	1	1	
17-10	3A3-84431-0	* Bushing A * フッシング A	2	2	2	
17-11	940103-0800	* Washer * ワッシャ	1	1	1	
17-12	3A3-84442-0	* Bolt * ボルト	1	1	1	
17-13	353-84388-0	* Detent Roller * デtentローラ	1	1	1	
17-14	3B7Q84312-0	* Free Throttle Lever * フリースロットルレバー	1	1	1	
17-15	921503-0406	* Screw * スクリュー	2	2	2	
17-16	3A3-84423-0	* Detent Retainer * デtentリテーナ	1	1	1	
17-17	921603-0518	* Screw * スクリュー	5	5	5	
17-18	3A3-84307-0	* Detent Spring * デtentスプリング	5	5	5	
17-19	921603-0512	* Screw * スクリュー	2	2	2	
17-20	3A3-84424-0	* Free Throttle Roller * フリースロットルローラ	1	1	1	
17-21	3A3-84426-0	* Roller Retainer * ローラリテーナ	1	1	1	
17-22	3A3-84425-0	* Free Throttle Spring * フリースロットルスプリング	1	1	1	
17-23	3A3-84365-1	* Throttle Arm * スロットルアーム	1	1	1	
17-24	945303-0600	* E-Ring d=6 * Eリング d=6	2	2	2	
17-25	3A3-84381-0	* Shift Gear Assy * シフトギヤアッシー	1	1	1	
17-26	3A3-83314-2	* Cable Terminal * ケーブルターミナル	2	2	2	
17-27	3A3-84364-2	* Drive Gear * ドライブギヤ	1	1	1	
17-28	3A3-84429-0	* Wire Cover * ワイヤカバー	1	1	1	
17-29	930103-0500	* Nut * ナット	1	1	1	
17-30	910103-0525	* Bolt * ボルト	1	1	1	

リモートコントロールボックスアッシー
 Fig. 17 REMOTE CONTROL BOX ASS'Y

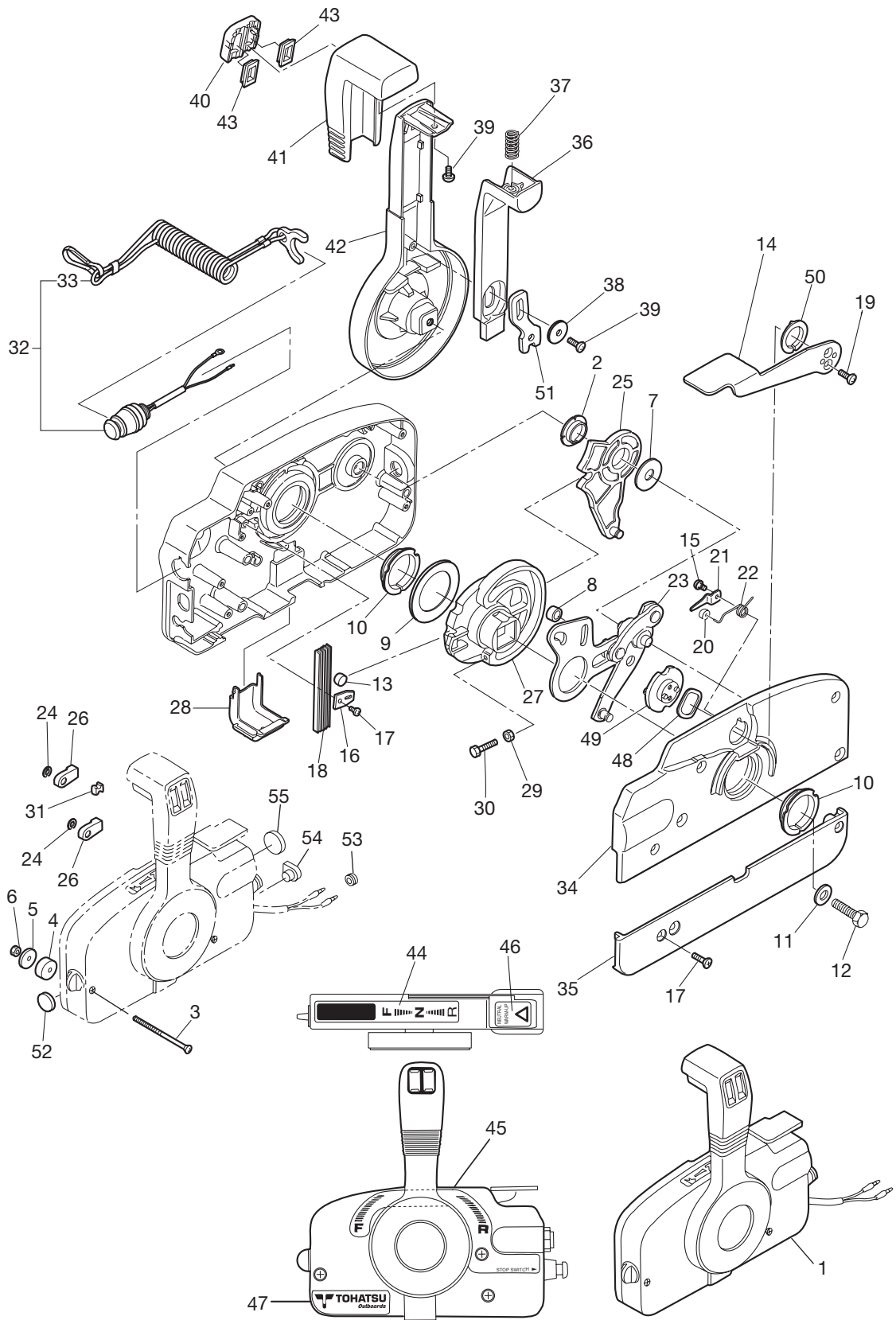

見出番号 Ref. No.	部品番号 Part No.	部 品 名 Description	個数 Q'ty			備 考 Remarks
			F4B	F5B	F6B	
17-31	3A3-84376-0	* Grommet * グロメット	1	1	1	
17-32	398-06830-0	* Stop Switch Assy * ストップスイッチアッシー	1	1	1	
17-33	353-06821-0	** Stop Switch Lanyard Assy (W/Curl) ** ストップスイッチランヤードアッシー (カール付)	1	1	1	
17-34	3B7Q84441-0	* Rear Housing * リヤハウジング	1	1	1	
17-35	3B7Q84366-0	* Rear Panel * リヤパネル	1	1	1	
17-36	3A3-84401-0	* Neutral Lock Arm * ニュートラルロックアーム	1	1	1	
17-37	3A3-84403-0	* Neutral Lock Spring * ニュートラルロックスプリング	1	1	1	
17-38	3A3-84407-0	* Washer Lock Arm * ワッシャー ロックアーム	1	1	1	
17-39	921503-0510	* Screw * スクリュー	2	2	2	
17-40	3A3-84451-0	* Tilt Switch Cover * チルトスイッチカバー	1	1	1	
17-41	3A3-84404-0	* Grip * グリップ	1	1	1	
17-42	3B7Q84343-0	* Control Lever * コントロールレバー	1	1	1	
17-43	3A3-84452-0	* Tilt Switch Plug * チルトスイッチプラグ	2	2	2	
17-44	3N5-84336-0	* Shift Position Decal * シフトポジションデカール	1	1	1	
17-45	3N5-84465-0	* Shift Position Side Decal * シフトポジションデカール	1	1	1	
17-46	3N5-84331-0	* Decal (Lever) * デカール (レバー)	1	1	1	
17-47	3N5-84333-0	* Decal (TOHATSU) * デカール (トハツ)	1	1	1	
17-48	3A3-84368-0	* Wave Washer * ウェーブワッシャー	1	1	1	
17-49	3A3-84391-0	* Free Throttle Drum * フリースロットドラム	1	1	1	
17-50	3A3-84435-0	* Bushing D * ブッシング D	1	1	1	
17-51	3A3-84406-0	* Plate Lock Arm * プレート ロックアーム	1	1	1	
17-52	361-84414-0	* Grommet A * グロメット A	1	1	1	
17-53	369-84418-0	* Grommet E * グロメット E	1	1	1	
17-54	353-84321-0	* Grommet * グロメット	1	1	1	
17-55	369-84416-0	* Grommet C * グロメット C	1	1	1	

索引

<E>	カラー 13.5-18-2.5.....	14-23
Eリング d=6.....	カラー 4-6-21.....	5-16
<O>	カラー 6.1-8-6.5.....	5-22
Oリング.....	カラー 6.2-9-7.....	4-25
Oリング 1.9-6.8.....	カラー 6.2-9-7.4.....	4-24
Oリング 1.9-8.8.....	カラー ドラム.....	3-30
Oリング 2.4-15.4.....	カラー プリーザ.....	1-6
Oリング 2.62-18.72.....	<キ>	
Oリング 2.62-18.72.....	キー ポンプインベラ.....	8-29
Oリング 3.2-4.7.....	キー マグネット.....	2-11
Oリング A 2.5-4.9.....	ギヤオイル.....	15-12
Oリング オイルポンプカバー φ 3.1.....	ギヤケースアッシ.....	8-1
Oリング ドレンスクリュ.....	ギヤケースアッシ.....	8-1
<ア>	キャブレタ リベアキット.....	16-6
アジャस्टینگスクリュ.....	キャブレタアッシ.....	4-4
アジャストナット.....	キャブレタアッシ.....	4-4
アノード.....	キャブレタアッシ.....	4-4
<イ>	キャブレタアッシ.....	4-4
イグナイタ (抵抗入りキャップ付).....	キャブレタアッシ.....	4-4
インシュレータ.....	キャブレタアッシ.....	4-4
インテークサイレンサ.....	キャブレタガスケット.....	4-20
インテークバルブ.....	<ク>	
インテークマニホールドアッシ.....	クイックコネクタ (メーラ).....	12-16
インテークマニホールドガスケット.....	クラッチ.....	8-19
<ウ>	クラッチカム.....	8-45
ウィングナット M6.....	クランクケースガスケット.....	1-48
ウェーブワッシャ.....	クランクケースヘッド.....	1-45
ウェーブワッシャ d=14.....	クランクシャフトアッシ.....	2-1
ウェーブワッシャ d=14.....	クランプ.....	12-5
ウェーブワッシャ d=5.....	クランプ.....	12-11
ウォーターストレナ サブ.....	クランプ.....	15-22
ウォーターパイプ (ロウ).....	クランプ 4.2-3-8.....	6-5
ウォーターパイプアッシ (L).....	クランプ 6.5-14.....	1-9
ウォーターパイプアッシ (S).....	クランプ 6.5-14.....	6-23
ウォーターパイプアッシ (UL).....	クランプ 6.5-14.....	13-22
ウォーターパイプシール (ロウ).....	クランプ 6.5-47.5P.....	1-55
ウォーターポンプインベラ.....	クランプ 6.5-47.5P.....	5-27
ウォーターポンプガイドプレート.....	クランプ 6.5-47.5P.....	6-12
ウォーターポンプキット (クロムメッキ).....	クランプ 6.5-47.5P.....	10-13
ウォーターポンプリベアキット.....	クランプ 6.5-47.5P.....	13-19
<エ>	クランプ 6.5-67P.....	6-12
エキゾーストカバー (インナ).....	クランプ 7-80P.....	6-16
エキゾーストカバーガスケット.....	クランプ 7-80P.....	15-31
エキゾーストカバーガスケット.....	クランプスクリュ.....	9-5
エキゾーストバルブ.....	クランプスクリュ.....	9-5
エキゾーストブラグ.....	クランプスクリュアッシ.....	9-4
エクステンションコード L=2000.....	クランプスクリュアッシ.....	9-4
エクステンションハウジング.....	クランプスクリュパッド.....	9-8
エンジンオイル.....	クランプスクリュパッド.....	9-8
エンジンショートブロックキット.....	クランプスクリュハンドル.....	9-6
<オ>	クランプスクリュハンドル.....	9-6
オイルシール 10.1-25-7.....	クランプブラケット (L).....	9-9
オイルシール 10-24-8.....	クランプブラケット (R).....	9-3
オイルシール 15-28-10.....	グリス.....	15-13
オイルシール 20-35-7.....	グリスフィッティング.....	9-35
オイルシール 25-40-8.....	クリップ.....	4-10
オイルパンガスケット.....	グリッブ.....	10-19
オイルパンサブアッシ.....	グリッブ.....	17-41
オイルプレッシャスイッチ.....	クリップ φ 12.....	1-51
オイルプレッシャスイッチリードワイヤ L=390.....	クリップ フュエルパイプ.....	10-44
オイルポンプカバー.....	クリップ フュエルパイプ.....	10-47
オイルポンプロータ (アウト).....	クリップ フュエルパイプ.....	13-5
オイルポンプロータ (インナ).....	クリップ フュエルパイプ.....	13-30
オイルレベルゲージ.....	クリップ フュエルパイプ φ 10.....	4-44
オルタネータアッシ.....	グロメット.....	8-53
オルタネータアッシ.....	グロメット.....	10-49
オルタネータキット.....	グロメット.....	17-31
<カ>	グロメット.....	17-54
ガイドプレートガスケット.....	グロメット 17-2.7.....	10-15
ガスケット 8.1-15-1.....	グロメット 17.3.....	6-19
ガスケット 8.1-15-1.....	グロメット 17.3.....	14-38
ガスケット シリンダヘッド.....	グロメット 18-2.5.....	10-12
ガスケット プリーザチャンパーカバー.....	グロメット 29.3.....	7-14
カバーフック.....	グロメット 43-23.....	14-36
カムシャフトアッシ.....	グロメット A.....	17-52
カムロッド L.....	グロメット C.....	17-55
カムロッド S.....	グロメット E.....	17-53
カムロッド UL.....	グロメット ウォーターパイプアッパ.....	8-66
カムロッドブッシング.....	グロメット オイルパン.....	1-12

グロメット オイルプレッシャスイッチ	1-43	スタータシール	11-4
グロメット カムロッド	7-10	スタータスプリング	5-4
グロメット スタータロックロッド	10-10	スタータスプリングセット	5-3
グロメット スロットルレバー	10-11	スタータハンドル	5-12
<ケ>		スタータロープ φ 4.5-1620	5-11
ケーブルクリップアッシ	14-5	スタータロック	5-15
ケーブルジョイント	14-34	スタータロックカム	5-18
ケーブルターミナル	17-26	スタータロックカムスプリング	5-23
ケーブルターミナル プラグ	6-18	スタータロックスプリング	5-17
ケーブルホルダ	4-28	スタータロックロッド	5-29
<コ>		スターンブラケットスプリング	9-16
コージョンデカール(A)	11-7	スタッド	10-18
コージョンデカール(B)	5-28	スタッドボルト	7-20
コッタ	3-7	ステアリングハンドルストップ	10-38
コネクティングロッドアッシ	2-9	ステアリングフックプレート	14-9
コネクティングロッドボルト	2-10	ストップカムロッドプッシング	8-52
コントロールレバー	17-42	ストップドライブシャフト	7-6
<サ>		ストップスイッチアッシ	6-21
サーモスタットキャップ	3-18	ストップスイッチアッシ	17-32
サーモスタットキャップガスケット	3-19	ストップスイッチランヤードアッシ (カール付)	6-22
サ-モスタット	3-17	ストップスイッチランヤードアッシ (カール付)	17-33
<シ>		ストップスクリュ	4-17
シート スプリング	1-22	ストレージデカール	10-53
シーリングプレート スタータ	5-14	ストレーナキャップ	1-28
シール ラバー ウォータパイプロウ	8-27	ストレーナストップ	1-32
シール ラバー ストレナ	1-31	ストレーナボディ	1-27
シール ラバー パーチカルスターティングアクセサリ	15-6	スパークテスト (PET-4000)	15-11
シールリング フックレバー	10-4	スパークプラグ (DCPR6E)	3-35
シールリング フックレバー	14-17	スパークプラグデカール	10-55
シフトギヤアッシ	17-25	スプリットピン	7-26
シフトポジションデカール	17-44	スプリットピン	14-30
シフトポジションデカール	17-45	スプリットピン 3-18	8-62
シフトレバー	7-31	スプリングクラッチ	8-21
シフトロッド (L)	7-23	スプリング コパイロット	9-27
シフトロッド (S)	7-23	スプリングシフトレバーストップ	7-34
シフトロッドジョイントアッシ	7-27	スプリングストップスクリュ	4-18
シフトロッドレバー	7-24	スプリング プレッシャ	1-21
シム 21-28-0.1	8-17	スプリング ボールジョイント	14-4
シム 21-28-0.15	8-17	スプリング ロックピン	14-32
シム 26.5-34.8-0.15	8-39	スプリングピン 2-12	14-33
シム 28-34.8-0.1	8-39	スプリングピン 3-10	8-46
ジョイント アッシ (アウトレット)	12-3	スプリングピン 3-12	8-48
ジョイントアッシ (インレット)	12-2	スプリングリテーナ クラッチ	8-22
シリンダブロック (サービス)	1-1	スプリングワッシャ	5-26
シリンダヘッドアッシ	3-1	スプリングワッシャ	10-34
シリンダヘッドカバー	3-13	スプリングワッシャ	14-11
シリンダヘッドカバーガスケット	3-14	スプリングワッシャ	15-29
シリンダヘッドボルト 8-60	3-11	スペーサ	17-4
シリンダヘッドボルト 8-90	3-10	スペーサ 19-24.8-1.0	1-47
<ス>		スペーサ 6.2-9-11.5	13-10
スイベルブラケット A	9-1	スペーサ 6.2-9-15.7	13-9
スイベルブラケット B	9-2	スペーサハンドル	10-32
スクリュ	1-8	スラストプッシング	9-22
スクリュ	1-33	スラストプレート	2-2
スクリュ	4-14	スラストプレート	17-9
スクリュ	4-36	スラストプレート (ロウ)	9-26
スクリュ	4-37	スラストホルダアッシ	8-64
スクリュ	4-39	スラストロッド	9-19
スクリュ	5-20	スラストロッドスプリング	9-20
スクリュ	5-24	スロージェット (#35)	4-7
スクリュ	6-3	スロージェット (#38)	4-7
スクリュ	6-6	スロットルアーム	17-23
スクリュ	6-13	スロットルオープンナ	3-29
スクリュ	7-9	スロットルシャフト	10-29
スクリュ	8-25	スロットルシャフトサポート	10-23
スクリュ	9-15	スロットルシャフトダンパ	10-20
スクリュ	9-17	スロットルデカール	10-30
スクリュ	10-14	スロットルドラム	3-28
スクリュ	10-22	スロットルリンクアッシ	14-25
スクリュ	10-24	スロットルレバー (リモートコントロール)	14-15
スクリュ	10-45	スロットルレバーアッシ	14-19
スクリュ	13-20	スロットルロッド	3-34
スクリュ	13-31	スロットルワイヤ	10-35
スクリュ	15-20	スロットルワイヤ (リモートコントロール)	14-27
スクリュ	15-23	スロットルワイヤブラケット	14-14
スクリュ	15-27	<セ>	
スクリュ	17-3	セイルプロデカール	11-6
スクリュ	17-15	セーフティロープ 4-1000mm	15-1
スクリュ	17-17	セッティングプレート チルトストップ	9-33
スクリュ	17-19	セパレートコード	14-37
スクリュ	17-39	セラミックボール 7.7	7-33
スクリュ プレコート 5-25	7-7	<タ>	
スタータケース	5-2	ダウエルピン 6-12	1-13

ダウエルピン 6-12.....	3-8	ピストン	2-3
ダウエルピン 6-12.....	7-11	ピストン (0.50/S).....	2-3
タッチアップペイント (アクアマリン).....	15-14	ピストンピン.....	2-7
タッピングスクリュ.....	15-5	ピストンピンクリップ	2-8
タンクフィラキャップガasket.....	12-14	ピストンリング (0.50/S) 1st.....	2-4
タンクフィラキャップガasket.....	13-17	ピストンリング (0.50/S) 2nd.....	2-5
<チ>		ピストンリング (STD) 1st	2-4
チェックバルブ (P)	4-32	ピストンリング (STD) 2nd	2-5
チェックバルブ (R)	4-33	ピストンリング オイル (0.5 O/S)	2-6
チョークロッド.....	10-51	ピストンリング オイル (STD).....	2-6
チョークロッドブッシング.....	10-52	ピックアップエルボアッシ (12L).....	12-15
チョークワイヤ.....	4-40	ピボット ロッカアーム	3-26
チルトスイッチカバー.....	17-40	ピボットボルト.....	3-24
チルトスイッチブラグ.....	17-43	ヒューズ (10A)	6-15
チルトストッパアッシ.....	9-30	ヒューズ (10A)	15-26
チルトストッパグリップ	9-31	ピン.....	14-31
<ツ>		ピン 3.5-28.....	8-20
ツールキット.....	15-33	ピン オイルポンプ.....	1-16
<テ>		ピンシフトレバー.....	7-25
ディスタンスプレート ブラケット	9-14	ピン スロットルワイヤ	14-28
ティラハンドル.....	10-17	<フ>	
ティラハンドルサブアッシ	10-16	フィルタ	12-18
デカル (トーハツ)	17-47	フェルホースプロテクタ.....	13-2
デカル (レバー).....	17-46	フックレバー.....	10-3
デカルセット (F4B).....	11-5	ブッシュロッド.....	3-22
デカルセット (F5B).....	11-5	ブッシュロッドクラッチ	8-23
デカルセット (F6B).....	11-5	ブッシング 14-15.8-7	10-21
テストプロベラ.....	15-8	ブッシング A.....	17-10
デテントスプリング.....	17-18	ブッシング B.....	17-2
デテントリテーナ	17-16	ブッシング D.....	17-50
デテントローラ.....	17-13	ブッシングシフトレバー	7-2
<ト>		ブッシング ステアリング	10-37
トップカウル (サービス) (インテグラルタンク).....	11-2	ブッシング チルトストッパ.....	9-32
トップカウルアッシ (サービス)	11-1	ブッシング ロッド 3 バイ	14-26
トップカウルシール L=1170	11-3	ブッシング ロワ ステアリング	9-24
ドライブギヤ.....	17-27	ブッシングアッパステアリング	9-23
ドライブシャフトアッシ (L).....	8-43	ブッシングフックレバー.....	10-5
ドライブシャフトアッシ (S).....	8-43	ブッシングフックレバー.....	14-16
ドライブシャフトアッシ (UL)	8-43	フェルゲージベントキャップアッシ	12-13
ドライブシャフトハウジングアッシ (L).....	7-1	フェルコックアッシ.....	10-48
ドライブシャフトハウジングアッシ (S).....	7-1	フェルコネクタ	12-9
ドライブシャフトハウジングアッシ (UL)	7-1	フェルコネクタ	12-9
ドライブシャフトハウジングガasket.....	7-16	フェルコネクタ (エンジン メール).....	10-41
ドライブシャフトブッシング.....	7-5	フェルコネクタ (エンジンフィメール)	12-10
ドライブシャフトブッシング.....	7-5	フェルコネクタプロテクタ	10-42
ドライブシャフトブッシングアッシ	7-4	フェルコネクタマーク	12-8
ドライブシャフトブッシングアッシ.....	7-4	フェルタンク.....	13-3
ドレンスクリュ.....	4-15	フェルタンクアッシ 12L (トーハツ)	12-12
ドレンボルト.....	1-25	フェルタンクアッシ 12L (トーハツ)	15-15
<ナ>		フェルタンクキャップアッシ	13-16
ナイロンナット.....	14-20	フェルタンクシール.....	13-18
ナイロンナット 8P1.25	9-11	フェルタンクホールディングプレート	13-6
ナット	4-30	フェルフィルタアッシ.....	4-45
ナット	7-22	フェルホース 4.5L-115.....	4-43
ナット	10-28	フェルホース 4.5L-115.....	13-26
ナット	10-40	フェルホース 4.5L-20.....	13-25
ナット	13-13	フェルホース 4.5L-75.....	10-43
ナット	14-8	フェルホース 4.5S-310	13-23
ナット	14-13	フェルホース C.....	13-1
ナット	15-30	フェルホース F.....	10-46
ナット	17-6	フェルポンプアッシ.....	4-31
ナット	17-29	フェルレバーデカル.....	10-56
ナット 12-P1.25	6-8	フライホイール MF54 (マーク 48)	6-1
<ニ>		フライホイール MF54 (マーク 50)	6-1
ニュートラルロックアーム	17-36	フライホイール MF54 (マーク 50)	15-18
ニュートラルロックスプリング	17-37	プライマバルブ.....	12-4
<ノ>		プライマバルブアッシ.....	12-1
ノンリターンバルブ.....	13-29	プライマバルブアッシ.....	12-1
<ハ>		プライマバルブアッシ.....	15-16
パーチカルスタータガイド	15-4	プライマバルブアッシ.....	15-16
パーチカルスタータキット	15-3	ブラグ	8-3
パイプストレーナ	1-30	ブラグキャップ (抵抗入り).....	6-10
パイプジョイント.....	13-28	ブラケット (リヤ).....	13-15
パイロットスクリュ.....	4-19	プラスチックリベット 6.5	10-31
パイロットスクリュ (EU).....	4-19	プラスチックリベット 6.5	10-39
パイロットランプアッシ.....	6-20	フラッシングブラグ.....	15-9
バッテリーケーブル L=1716	15-2	ブランジャカバー.....	1-24
バッテリーケーブル L=494.....	6-17	ブランジャコントロール.....	1-20
バルブスプリング L=35.....	3-5	ブリーザチャンバカバー.....	1-4
バルブスプリングシート.....	3-4	ブリーザホース.....	1-50
パワーヘッドガasketセット.....	16-2	フリースロットルスプリング	17-22
バンドリードワイヤ 158.....	13-27	フリースロットルドラム.....	17-49
<ヒ>		フリースロットルレバー.....	17-14

フリースロットローラ	17-20	ボルト 6-16	1-19
フリクションスプリング	5-8	ボルト 6-16	4-29
フリクションバンドアッシ	9-25	ボルト 6-20	1-39
フリクションピース	10-25	ボルト 6-85	4-26
フリクションプレート	5-10	ボルト 8-122	9-10
プレート ブッシュロッド	3-23	ボルト スタータシャフト	5-9
プレート ロックアーム	17-51	ボルト ワッシャ	1-54
プレームトラップ	4-23	ボルト ワッシャ付	6-24
フロート	4-8	ポンプケース (アッパ)	8-30
フロートアームピン	4-11	ポンプケース (ロウ)	8-37
フロートチャンバ	4-12	ポンプケースガスケット	8-33
フロートチャンバ O リング	4-13	ポンプケースガスケット (ロウ)	8-40
フロートバルブ	4-9	ポンプケーススライナ	8-31
プロテクタ ワイヤハーネス	6-25	ポンプダイヤフレーム	4-35
プロテクタ ワイヤハーネス	6-25	ポンプボディガスケット	4-34
プロテクタ ワイヤハーネス	10-36	<マ>	
プロベラアッシ (6°)	8-59	マウント モータカバーロア	13-7
プロベラアッシ (7°)	8-59	<メ>	
プロベラアッシ (8°)	8-59	メインジェット (#58)	4-6
プロベラアッシ (9°)	8-59	メインジェット (#60)	4-6
プロベラシャフト	8-18	メインジェット (#65)	4-6
プロベラシャフトハウジング	8-9	メインジェット (#68)	4-6
プロベラシャフトハウジングアッシ	8-8	メインノズル	4-5
プロベラナット	8-61	メインノズル	4-5
プロベラハードウェアキット	8-60	メインノズル	4-5
<ヘ>		メインノズル	4-5
ベベルギヤ A アッシ	8-13	メインノズル	4-5
ベベルギヤ B	8-14	メインノズル	4-5
ベベルギヤ C アッシ	8-15	メッシュストレーナ	1-29
<ホ>		<ラ>	
ホース	4-46	ラチェット	5-7
ホース	12-6	ラバーマウント 9-23-4	13-8
ホース	12-6	ラベルオイルプレッシャ	10-54
ホース	12-7	<リ>	
ホース	12-7	リール	5-5
ホース	13-4	リコイルスタータアッシ	5-1
ホース	13-24	リターンズプリング	5-6
ボールジョイントホルダ	14-2	リテーナ	3-6
ボールベアリング 6002	8-12	リバースロックアーム	9-36
ボールベアリング 6004	8-7	リバースロックスプリング (L)	9-39
ボールベアリング 6205	1-3	リバースロックスプリング (R)	9-38
ボールベアリング 6300	8-44	リフタ	3-21
ボトムカウル	10-1	リベット 3-22	9-7
ボトムカウル (インテグラルタンク用)	10-2	リベット 3-22	9-7
ホルダキャップ	14-3	リモートコントロールストップコード (2.0m)	14-39
ボルト	1-40	リモートコントロールストップコード (3.2m)	14-39
ボルト	1-41	リモートコントロールストップコード (3.9m)	14-39
ボルト	1-49	リモートコントロールストップコード (5.9m)	14-39
ボルト	3-15	リモートコントロールフィッティングアッシ	14-1
ボルト	3-31	リモートコントロールヘッドアッシ (RC5D)	17-1
ボルト	3-33	リヤハウジング	17-34
ボルト	4-3	リヤバネル	17-35
ボルト	4-3	<レ>	
ボルト	4-3	レクチファイヤキット	15-24
ボルト	5-25	レクチファイヤコンプリート	6-14
ボルト	6-11	レクチファイヤコンプリート	15-25
ボルト	7-12	<ロ>	
ボルト	7-15	ロープアンカ	5-13
ボルト	7-18	ローラ	17-8
ボルト	7-30	ローラベアリング 14-20-12	8-2
ボルト	8-6	ローラリテーナ	17-21
ボルト	8-35	ロッカアーム	3-25
ボルト	8-41	ロッド スロットルリンク	14-24
ボルト	8-54	ロッドスナップ	5-21
ボルト	8-56	ロッドスナップ 3.5-2	5-30
ボルト	8-58	ロウユニットアッシ (L)	16-7
ボルト	9-21	ロウユニットアッシ (L)	16-7
ボルト	9-34	ロウユニットアッシ (S)	16-7
ボルト	9-37	ロウユニットガスケットセット	16-5
ボルト	10-8	ロングハンドル 0.4m	15-10
ボルト	10-50	ロングハンドル 0.8m	15-10
ボルト	10-57	ロングハンドル 1m	15-10
ボルト	13-12	<ワ>	
ボルト	13-14	ワイヤカバー	17-28
ボルト	14-6	ワッシャ	1-35
ボルト	14-7	ワッシャ	4-27
ボルト	14-10	ワッシャ	5-19
ボルト	14-22	ワッシャ	6-4
ボルト	17-12	ワッシャ	6-7
ボルト	17-30	ワッシャ	7-8
ボルト 5-16	7-29	ワッシャ	7-19
ボルト 5-16 (プレコート)	1-34	ワッシャ	7-21
ボルト 6-12	4-42	ワッシャ	7-28

ワッシャ	8-36
ワッシャ	8-55
ワッシャ	8-57
ワッシャ	9-12
ワッシャ	10-27
ワッシャ	10-58
ワッシャ	13-21
ワッシャ	14-12
ワッシャ	14-21
ワッシャ	14-29
ワッシャ	15-21
ワッシャ	15-28
ワッシャ	17-7
ワッシャ	17-11
ワッシャ 10.2-19-1	1-26
ワッシャ 10.5-28-2	8-63
ワッシャ 15.2-19-1.9	8-16
ワッシャ 30-45-1	10-33
ワッシャ 4.3-16-1.5	9-18
ワッシャ 5.5-14-1.2	14-35
ワッシャ 6.5-21-1	4-41
ワッシャ 6.5-21-1	13-11
ワッシャ 6-16-1.5	3-16
ワッシャ 6-16-1.5	3-32
ワッシャ 6-16-1.5	9-29
ワッシャ 6-16-1.5	10-9
ワッシャ 8.5-28-1	9-13
ワッシャ リモコンボックス	17-5
ワッシャ ロックアーム	17-38

INDEX

<A>			
Adjusting Nut.....	3-27	Bushing Tilt Stopper.....	9-32
Adjusting Screw.....	10-26	Bushing Upper Steering.....	9-23
Alternator Assy.....	6-2	<C>	
Alternator Assy.....	15-19	Cable Clip Assy.....	14-5
Alternator Kit.....	15-17	Cable Holder.....	4-28
Anode.....	8-5	Cable Joint.....	14-34
		Cable Terminal.....	17-26
Ball Bearing 6002.....	8-12	Cable Terminal Plug.....	6-18
Ball Bearing 6004.....	8-7	Cam Rod (L).....	8-47
Ball Bearing 6205.....	1-3	Cam Rod (S).....	8-47
Ball Bearing 6300.....	8-44	Cam Rod (UL).....	8-47
Ball Joint Holder.....	14-2	Cam Rod Bushing.....	8-49
Band Lead Wire 158.....	13-27	Camshaft Assy.....	3-20
Battery Cable L=1716.....	15-2	Carburetor Assy.....	4-4
Battery Cable L=494.....	6-17	Carburetor Assy.....	4-4
Bevel Gear Assy (A).....	8-13	Carburetor Assy.....	4-4
Bevel Gear Assy (C).....	8-15	Carburetor Assy.....	4-4
Bevel Gear B.....	8-14	Carburetor Assy.....	4-4
Bolt.....	1-40	Carburetor Gasket.....	4-20
Bolt.....	1-41	Carburetor Repair Kit.....	16-6
Bolt.....	1-49	Caution Decal (A).....	11-7
Bolt.....	3-15	Caution Decal (B).....	5-28
Bolt.....	3-31	Ceramic Ball 7.7.....	7-33
Bolt.....	3-33	Check Valve (P).....	4-32
Bolt.....	4-3	Check Valve (R).....	4-33
Bolt.....	4-3	Choke Rod.....	10-51
Bolt.....	4-3	Choke Rod Bushing.....	10-52
Bolt.....	5-25	Choke Wire.....	4-40
Bolt.....	6-11	Clamp.....	12-5
Bolt.....	7-12	Clamp.....	12-11
Bolt.....	7-15	Clamp.....	15-22
Bolt.....	7-18	Clamp 4.2-3-8.....	6-5
Bolt.....	7-30	Clamp 6.5-14.....	1-9
Bolt.....	8-6	Clamp 6.5-14.....	6-23
Bolt.....	8-35	Clamp 6.5-14.....	13-22
Bolt.....	8-41	Clamp 6.5-47.5P.....	1-55
Bolt.....	8-54	Clamp 6.5-47.5P.....	5-27
Bolt.....	8-56	Clamp 6.5-47.5P.....	6-12
Bolt.....	8-58	Clamp 6.5-47.5P.....	10-13
Bolt.....	9-21	Clamp 6.5-47.5P.....	13-19
Bolt.....	9-34	Clamp 6.5-67P.....	6-12
Bolt.....	9-37	Clamp 7-80P.....	6-16
Bolt.....	10-8	Clamp 7-80P.....	15-31
Bolt.....	10-50	Clamp Bracket (L).....	9-9
Bolt.....	10-57	Clamp Bracket (R).....	9-3
Bolt.....	13-12	Clamp Screw.....	9-5
Bolt.....	13-14	Clamp Screw.....	9-5
Bolt.....	14-6	Clamp Screw Assy.....	9-4
Bolt.....	14-7	Clamp Screw Assy.....	9-4
Bolt.....	14-10	Clamp Screw Handle.....	9-6
Bolt.....	14-22	Clamp Screw Handle.....	9-6
Bolt.....	17-12	Clamp Screw Pad.....	9-8
Bolt.....	17-30	Clamp Screw Pad.....	9-8
Bolt 5-16.....	7-29	Clip.....	4-10
Bolt 5-16(Precoated).....	1-34	Clip Fuel Pipe.....	10-44
Bolt 6-12.....	4-42	Clip Fuel Pipe.....	10-47
Bolt 6-16.....	1-19	Clip Fuel Pipe.....	13-5
Bolt 6-16.....	4-29	Clip Fuel Pipe.....	13-30
Bolt 6-20.....	1-39	Clip Fuel Pipe ϕ 10.....	4-44
Bolt 6-85.....	4-26	Clip ϕ 12.....	1-51
Bolt 8-122.....	9-10	Clutch.....	8-19
Bolt Starter Shaft.....	5-9	Clutch Cam.....	8-45
Bolt W/Washer.....	6-24	Collar 13.5-18-2.5.....	14-23
Bolt Washer.....	1-54	Collar 4-6-21.....	5-16
Bottom Cowl.....	10-1	Collar 6.1-8-6.5.....	5-22
Bottom Cowl (Integral).....	10-2	Collar 6.2-9-7.....	4-25
Bracket (Rear).....	13-15	Collar 6.2-9-7.4.....	4-24
Breather Chamber Cover.....	1-4	Collar Breezer.....	1-6
Breather Hose.....	1-50	Collar Drum.....	3-30
Bushing 14-15-8-7.....	10-21	Connecting Rod Assy.....	2-9
Bushing A.....	17-10	Connecting Rod Bolt.....	2-10
Bushing B.....	17-2	Control Lever.....	17-42
Bushing D.....	17-50	Cotter.....	3-7
Bushing Hook Lever.....	10-5	Cover Hook.....	10-7
Bushing Lower Steering.....	9-24	Crankcase Head.....	1-45
Bushing Rod ϕ 3.....	14-26	Crankcase Head Gasket.....	1-48
Bushing Shift Lever.....	7-2	Crankshaft Assy.....	2-1
Bushing Steering.....	10-37	Cylinder Block (Service).....	1-1
		Cylinder Head Assy.....	3-1
		Cylinder Head Bolt 8-60.....	3-11
		Cylinder Head Bolt 8-90.....	3-10
		Cylinder Head Cover.....	3-13
		Cylinder Head Cover Gasket.....	3-14
		Cylinder Head Gasket.....	3-9
		<D>	
		Decal (Lever).....	17-46
		Decal (TOHATSU).....	17-47
		Decal Set (F4B).....	11-5
		Decal Set (F5B).....	11-5
		Decal Set (F6B).....	11-5
		Detent Retainer.....	17-16
		Detent Roller.....	17-13
		Detent Spring.....	17-18
		Distance Plate Bracket.....	9-14
		Dowel Pin 6-12.....	1-13
		Dowel Pin 6-12.....	3-8
		Dowel Pin 6-12.....	7-11
		Drain Bolt.....	1-25
		Drain Screw.....	4-15
		Drive Gear.....	17-27
		Drive Shaft Assy (L).....	8-43
		Drive Shaft Assy (S).....	8-43
		Drive Shaft Assy (UL).....	8-43
		Drive Shaft Bushing.....	7-5
		Drive Shaft Bushing.....	7-5
		Drive Shaft Bushing Assy.....	7-4
		Drive Shaft Bushing Assy.....	7-4
		Drive Shaft Housing Assy (L).....	7-1
		Drive Shaft Housing Assy (S).....	7-1
		Drive Shaft Housing Assy (UL).....	7-1
		Drive Shaft Housing Gasket.....	7-16
		<E>	
		Engine Oil.....	15-7
		Engine Short Block Kit.....	16-1
		E-Ring d=6.....	17-24
		Exhaust Cover (Inner).....	1-38
		Exhaust Cover Gasket.....	1-37
		Exhaust Cover Gasket.....	3-12
		Exhaust Plug.....	7-3
		Exhaust Valve.....	3-3
		Extension Cord L=2000.....	15-32
		Extension Housing.....	7-17
		<F>	
		Filter.....	12-18
		Flame Arrestor.....	4-23
		Float.....	4-8
		Float Arm Pin.....	4-11
		Float Chamber.....	4-12
		Float Chamber O-Ring.....	4-13
		Float Valve.....	4-9
		Flushing Plug.....	15-9
		Flywheel MF54 (Mark48).....	6-1
		Flywheel MF54 (Mark50).....	6-1
		Flywheel MF54 (Mark50).....	15-18
		Free Throttle Drum.....	17-49
		Free Throttle Lever.....	17-14
		Free Throttle Roller.....	17-20
		Free Throttle Spring.....	17-22
		Friction Band Assy.....	9-25
		Friction Piece.....	10-25
		Friction Plate.....	5-10
		Friction Spring.....	5-8
		Fuel Cock Assy.....	10-48
		Fuel Connector.....	12-9
		Fuel Connector.....	12-9
		Fuel Connector (Engine E447/Male).....	10-41
		Fuel Connector (Engine/Female).....	12-10
		Fuel Connector Mark.....	12-8
		Fuel Connector Protector.....	10-42
		Fuel Filter Assy.....	4-45
		Fuel Gauge Vent Cap Assy.....	12-13
		Fuel Hose 4.5L-115.....	4-43
		Fuel Hose 4.5L-115.....	13-26
		Fuel Hose 4.5L-20.....	13-25
		Fuel Hose 4.5L-75.....	10-43
		Fuel Hose 4.5S-310.....	13-23
		Fuel Hose C.....	13-1

Fuel Hose F	10-46	Main Nozzle	4-5	Primer Bulb Assy	12-1
Fuel Hose Protector	13-2	Main Nozzle	4-5	Primer Bulb Assy	15-16
Fuel Lever Decal	10-56	Main Nozzle	4-5	Primer Bulb Assy	15-16
Fuel Pump Assy	4-31	Main Nozzle	4-5	Propeller Assy (6")	8-59
Fuel Tank	13-3	Mesh Strainer	1-29	Propeller Assy (7")	8-59
Fuel Tank Assy 12L(TOHATSU)	12-12	Mount Motor Cover Lower	13-7	Propeller Assy (8")	8-59
Fuel Tank Assy 12L(Tohatsu)	15-15	<N>		Propeller Assy (9")	8-59
Fuel Tank Cap Assy	13-16	Neutral Lock Arm	17-36	Propeller Hardware Kit	8-60
Fuel Tank Holding Plate	13-6	Neutral Lock Spring	17-37	Propeller Nut	8-61
Fuel Tank Seal	13-18	Non-Return Valve	13-29	Propeller Shaft	8-18
Fuse (10A)	6-15	Nut	4-30	Propeller Shaft Housing	8-9
Fuse (10A)	15-26	Nut	7-22	Propeller Shaft Housing Assy	8-8
<G>		Nut	10-28	Protector Wire Harness	6-25
Gasket 8.1-15-1	7-13	Nut	10-40	Protector Wire Harness	6-25
Gasket 8.1-15-1	8-4	Nut	13-13	Protector Wire Harness	10-36
Gasket Breather Chamber Cover	1-5	Nut	14-8	Pump Body Gasket	4-34
Gear Case Assy	8-1	Nut	14-13	Pump Case (Lower)	8-37
Gear Case Assy	8-1	Nut	15-30	Pump Case (Upper)	8-30
Gear Oil	15-12	Nut	17-6	Pump Case Gasket	8-33
Grease	15-13	Nut	17-29	Pump Case Gasket (Lower)	8-40
Grease Fitting	9-35	Nut 12-P1.25	6-8	Pump Case Liner	8-31
Grip	10-19	Nylon Nut	14-20	Pump Diaphragm	4-35
Grip	17-41	Nylon Nut 8P1.25	9-11	Push Rod	3-22
Grommet	8-53	<O>		Push Rod Clutch	8-23
Grommet	10-49	Oil Level Gauge	1-52	<Q>	
Grommet	17-31	Oil Pressure Decal	10-54	Quick-Connector (Male)	12-16
Grommet	17-54	Oil Pressure Switch	1-42	<R>	
Grommet 17-2.7	10-15	Oil Pressure Switch Lead Wire L=390	1-44	Ratchet	5-7
Grommet 17-3	6-19	Oil Pump Cover	1-18	Rear Housing	17-34
Grommet 17-3	14-38	Oil Pump Rotor (Inner)	1-14	Rear Panel	17-35
Grommet 18-2.5	10-12	Oil Pump Rotor (Outer)	1-15	Recoil Starter Assy	5-1
Grommet 29.3	7-14	Oil Seal 10.1-25-7	1-46	Rectifier Complete	6-14
Grommet 43-23	14-36	Oil Seal 10-24-8	8-38	Rectifier Complete	15-25
Grommet A	17-52	Oil Seal 15-28-10	8-10	Rectifier Kit	15-24
Grommet C	17-55	Oil Seal 20-35-7	1-2	Reel	5-5
Grommet Cam Rod	7-10	Oil Seal 25-40-8	1-11	Remote Control Fitting Assy	14-1
Grommet E	17-53	Oilpan Gasket	1-36	Remote Control Head Assy (RC5D)	17-1
Grommet Oil Pressure Switch	1-43	Oilpan Sub-Assy	1-10	Remote Control Stop Cord (2.0m)	14-39
Grommet Oilpan	1-12	O-Ring	12-17	Remote Control Stop Cord (3.2m)	14-39
Grommet Starter Lock Rod	10-10	O-Ring 1.9-6.8	1-23	Remote Control Stop Cord (3.9m)	14-39
Grommet Throttlt Lever	10-11	O-Ring 1.9-8.8	7-32	Remote Control Stop Cord (5.9m)	14-39
Grommet Water Pipe Upper	8-66	O-Ring 2.4-15.4	8-51	Retainer	3-6
Guide Plate Gasket	8-34	O-Ring 2.62-18.72	1-53	Return Spring	5-6
<H>		O-Ring 2.62-18.72	4-38	Reverse Lock Arm	9-36
Holder Cap	14-3	O-Ring 3.2-47	8-11	Reverse Lock Spring (L)	9-39
Hook Lever	10-3	O-Ring A 2.5-4.9	8-50	Reverse Lock Spring (R)	9-38
Hook Lever Bushing	14-16	O-Ring Drain Screw	4-16	Rivet 3-22	9-7
Hose	4-46	O-Ring Oil Pump Cover ϕ 3.1	1-17	Rivet 3-22	9-7
Hose	12-6	<P>		Rocker Arm	3-25
Hose	12-6	Pick-Up Elbow Assy (12L)	12-15	Rod Snap	5-21
Hose	12-7	Pilot Lamp Assy	6-20	Rod Snap 3.5-2	5-30
Hose	12-7	Pilot Screw	4-19	Rod Throttle Link	14-24
Hose	13-4	Pilot Screw(EU)	4-19	Roller	17-8
Hose	13-24	Pin	14-31	Roller Bearing 14-20-12	8-2
<I>		Pin 3.5-28	8-20	Roller Retainer	17-21
Igniter W/R-Cap	6-9	Pin Oil Pump	1-16	Rope Anchor	5-13
Insulator	4-21	Pin Shift Lever	7-25	Rubber Mount 9-23-4	13-8
Intake Manifold Assy	4-1	Pin Throttle Wire	14-28	<S>	
Intake Manifold Gasket	4-2	Pipe Joint	13-28	Safety Rope 4-1000mm	15-1
Intake Silencer	4-22	Pipe Strainer	1-30	Sail Pro Decal	11-6
Intake Valve	3-2	Piston	2-3	Screw	1-8
<J>		Piston (0.5O/S)	2-3	Screw	1-33
Joint Assy (Inlet)	12-2	Piston Pin	2-7	Screw	4-14
Joint Assy (Outlet)	12-3	Piston Pin Clip	2-8	Screw	4-36
<K>		Piston Ring (0.5O/S) 1st	2-4	Screw	4-37
Key Magneto	2-11	Piston Ring (0.5O/S) 2nd	2-5	Screw	4-39
Key Pump Impeller	8-29	Piston Ring (STD) 1st	2-4	Screw	5-20
<L>		Piston Ring (STD) 2nd	2-5	Screw	5-24
Lifter	3-21	Piston Ring-Oil (0.5 O/S)	2-6	Screw	6-3
Long Handle 0.4m	15-10	Piston Ring-Oil (STD)	2-6	Screw	6-6
Long Handle 0.8m	15-10	Pivot Bolt	3-24	Screw	6-13
Long Handle 1m	15-10	Pivot Rocker Arm	3-26	Screw	7-9
Lower Unit Assy (L)	16-7	Plastic Rivet 6.5	10-31	Screw	8-25
Lower Unit Assy (L)	16-7	Plastic Rivet 6.5	10-39	Screw	9-15
Lower Unit Assy (S)	16-7	Plate Lock Arm	17-51	Screw	9-17
Lower Unit Gasket Set	16-5	Plate Push Rod	3-23	Screw	10-14
<M>		Plug	8-3	Screw	10-22
Main Jet (#58)	4-6	Plug Cap W/Resistance	6-10	Screw	10-24
Main Jet (#60)	4-6	Plunger Control	1-20	Screw	10-45
Main Jet (#65)	4-6	Plunger Cover	1-24	Screw	13-20
Main Jet (#68)	4-6	Power Head Gasket Set	16-2	Screw	13-31
Main Nozzle	4-5	Primer Bulb	12-4	Screw	15-20
Main Nozzle	4-5	Primer Bulb Assy	12-1	Screw	15-23

Screw.....	15-27	Swivel Bracket A.....	9-1	Washer 8.5-28-1.....	9-13
Screw.....	17-3	Swivel Bracket B.....	9-2	Washer Lock Arm.....	17-38
Screw.....	17-15	<T>		Washer Remote Control Box.....	17-5
Screw.....	17-17	Tank Filler Cap Gasket.....	12-14	Water Pipe (Lower).....	8-26
Screw.....	17-19	Tank Filler Cap Gasket.....	13-17	Water Pipe Assy (L).....	8-65
Screw.....	17-39	Tapping Screw.....	15-5	Water Pipe Assy (S).....	8-65
Screw Pre-coated 5-25.....	7-7	Test Propeller.....	15-8	Water Pipe Assy (UL).....	8-65
Seal Ring Hook Lever.....	10-4	Thermostat.....	3-17	Water Pipe Seal (Lower).....	8-42
Seal Ring Hook Lever.....	14-17	Thermostat Cap.....	3-18	Water Pump Guide Plate.....	8-32
Seal Robber,Virtual Starting Accessory.....	15-6	Thermostat Cap Gasket.....	3-19	Water Pump Impeller.....	8-28
Seal Rubber Strainer.....	1-31	Throttle Arm.....	17-23	Water Pump Kit (Chrome Plated).....	16-4
Seal Rubber Water Pipe Lower.....	8-27	Throttle Decal.....	10-30	Water Pump Repair Kit.....	16-3
Sealing Plate Starter.....	5-14	Throttle Drum.....	3-28	Water Strainer Sub.....	8-24
Seat Spring.....	1-22	Throttle Lever (Remote Cont).....	14-15	Wave Washer.....	17-48
Separate Cord.....	14-37	Throttle Lever Assy.....	14-19	Wave Washer d=14.....	10-6
Setting Plate Tilt Stopper.....	9-33	Throttle Link Assy.....	14-25	Wave Washer d=14.....	14-18
Shift Gear Assy.....	17-25	Throttle Opener.....	3-29	Wave Washer d=5.....	1-7
Shift Lever.....	7-31	Throttle Rod.....	3-34	Wing Nut M6.....	9-28
Shift Position Decal.....	17-44	Throttle Shaft.....	10-29	Wire Cover.....	17-28
Shift Position Side Decal.....	17-45	Throttle Shaft Damper.....	10-20		
Shift Rod (L).....	7-23	Throttle Shaft Support.....	10-23		
Shift Rod (S).....	7-23	Throttle Wire.....	10-35		
Shift Rod Joint Assy.....	7-27	Throttle Wire (Remote Control).....	14-27		
Shift Rod Lever.....	7-24	Throttle Wire Bracket.....	14-14		
Shim 21-28-0.1.....	8-17	Thrust Bushing.....	9-22		
Shim 21-28-0.15.....	8-17	Thrust Holder Assy.....	8-64		
Shim 26.5-34.8-0.15.....	8-39	Thrust Plate.....	2-2		
Shim 28-34.8-0.1.....	8-39	Thrust Plate.....	17-9		
Slow Jet (#35).....	4-7	Thrust Plate (Lower).....	9-26		
Slow Jet (#38).....	4-7	Thrust Rod.....	9-19		
Spacer.....	17-4	Thrust Rod Spring.....	9-20		
Spacer 19-24.8-1.0.....	1-47	Tiller Handle.....	10-17		
Spacer 6.2-9-11.5.....	13-10	Tiller Handle Sub-Assy.....	10-16		
Spacer 6.2-9-15.7.....	13-9	Tilt Stopper Assy.....	9-30		
Spacer Handle.....	10-32	Tilt Stopper Grip.....	9-31		
Spark Plug (DCPR6E).....	3-35	Tilt Switch Cover.....	17-40		
Spark Plug Decal.....	10-55	Tilt Switch Plug.....	17-43		
Spark Tester (PET-4000).....	15-11	Tool Kit.....	15-33		
Split Pin.....	7-26	Top Cowl Assy (Service).....	11-1		
Split Pin.....	14-30	Top Cowl Assy (Service) (Integral Tank).....	11-2		
Split Pin 3-18.....	8-62	Top Cowl Seal L=1170.....	11-3		
Spring Ball Joint.....	14-4	Touch-Up Paint (Aquamarine Blue).....	15-14		
Spring Clutch.....	8-21	<V>			
Spring Co-pilot.....	9-27	Valve Spring L=35.....	3-5		
Spring Lock Pin.....	14-32	Valve Spring Seat.....	3-4		
Spring Pin 2-12.....	14-33	Vertical Starter Guide.....	15-4		
Spring Pin 3-10.....	8-46	Vertical Starter Kit.....	15-3		
Spring Pin 3-12.....	8-48	<W>			
Spring Presher.....	1-21	Washer.....	1-35		
Spring Retainer Clutch.....	8-22	Washer.....	4-27		
Spring Shift Lever Stopper.....	7-34	Washer.....	5-19		
Spring Stop Screw.....	4-18	Washer.....	6-4		
Spring Washer.....	5-26	Washer.....	6-7		
Spring Washer.....	10-34	Washer.....	7-8		
Spring Washer.....	14-11	Washer.....	7-19		
Spring Washer.....	15-29	Washer.....	7-21		
Starter Case.....	5-2	Washer.....	7-28		
Starter Handle.....	5-12	Washer.....	8-36		
Starter Lock.....	5-15	Washer.....	8-55		
Starter Lock Cam.....	5-18	Washer.....	8-57		
Starter Lock Cam Spring.....	5-23	Washer.....	9-12		
Starter Lock Rod.....	5-29	Washer.....	10-27		
Starter Lock Spring.....	5-17	Washer.....	10-58		
Starter Rope ϕ 4.5-1620.....	5-11	Washer.....	13-21		
Starter Seal.....	11-4	Washer.....	14-12		
Starter Spring.....	5-4	Washer.....	14-21		
Starter Spring Set.....	5-3	Washer.....	14-29		
Steering Handle Stopper.....	10-38	Washer.....	15-21		
Steering Hook Plate.....	14-9	Washer.....	15-28		
Stern Bracket Spring.....	9-16	Washer.....	17-7		
Stop Screw.....	4-17	Washer.....	17-11		
Stop Switch Assy.....	6-21	Washer 10.2-19-1.....	1-26		
Stop Switch Assy.....	17-32	Washer 10.5-28-2.....	8-63		
Stop Switch Lanyard Assy (W/Curl).....	17-33	Washer 15.2-19-1.9.....	8-16		
Stop Switch Lanyard Assy(W/curl).....	6-22	Washer 30-45-1.....	10-33		
Stopper Com Rod Bushing.....	8-52	Washer 4.3-16-1.5.....	9-18		
Stopper Drive Shaft.....	7-6	Washer 5.5-14-1.2.....	14-35		
Storage Decal.....	10-53	Washer 6.5-21-1.....	4-41		
Strainer Body.....	1-27	Washer 6.5-21-1.....	13-11		
Strainer Cap.....	1-28	Washer 6-16-1.5.....	3-16		
Strainer Stopper.....	1-32	Washer 6-16-1.5.....	3-32		
Stud.....	7-20	Washer 6-16-1.5.....	9-29		
Stud.....	10-18	Washer 6-16-1.5.....	10-9		

INDEX (Parts Number)

101-00121-0	1-2	369-06915-0	6-5	369-83846-0	14-39	3AS-03200-0	4-4
122-35083-0	13-8	369-06915-0	15-22	369-83848-0	14-39	3AS-03252-0	4-5
301-61021-0	7-2	369-60003-0	7-5	369-83853-0	14-39	3AS-03266-0	4-19
301-64215-1	8-19	369-60111-0	8-10	369-83858-0	14-39	3AS-05090-0	5-1
301-64217-0	8-20	369-60206-0	8-24	369-83888-0	14-23	3AS-06001-0	6-1
301-66136-0	7-32	369-60211-0	8-2	369-84398-0	13-27	3AS-06001-0	15-18
307-62116-1	9-13	369-60223-0	8-38	369-84416-0	17-55	3AS-06009-0	6-1
307Q62102-1	9-6	369-61016-0	7-14	369-84418-0	17-53	3AS-06023-0	6-2
307Q62102-1	9-6	369-62103-0	9-5	369-87321-0	16-5	3AS-06023-0	15-19
309-06972-0	1-55	369-62103-0	9-5	369-87322-1	16-3	3AS-06041-0	6-9
309-06972-0	5-27	369-62122-2	9-20	369B05911-0	15-4	3AS-06128-0	15-17
309-06972-0	6-12	369-62146-1	9-16	369B864518-1	8-59	3AS-06870-0	6-21
309-06972-0	10-13	369-62147-0	9-18	369Q60000-3	8-1	3AS-07432-0	1-5
309-06972-0	13-19	369-62439-1	9-33	369Q60101-1	8-9	3AS-07709-0	1-10
309-62115-2	9-10	369-63012-1	10-19	369Q61110-2	7-17	3AS-62431-0	9-30
309-70021-3	13-17	369-64010-2	8-13	369Q62100-1	9-4	3AS-62433-0	9-31
312-72201-0	15-1	369-64014-0	8-17	369Q62100-1	9-4	3AS-64230-0	8-64
332-60005-2	8-3	369-64015-0	8-17	369Q62112-3	9-3	3AS-64331-0	7-4
332-60006-0	7-13	369-64020-2	8-14	369Q62113-2	9-9	3AS-67161-0	10-49
332-60006-0	8-4	369-64030-2	8-15	369Q67141-1	10-3	3AS-83880-0	14-1
332-62101-0	9-8	369-64032-0	8-16	369Q87301-3	16-7	3AS-83883-0	14-37
332-62101-0	9-8	369-64081-1	8-39	369Q87302-3	16-7	3AS-87121-0	16-2
332-66032-0	8-51	369-64082-1	8-39	369Q87323-1	8-8	3ASB01184-0	1-1
332-70201-0	12-11	369-64111-0	15-8	393-62437-0	9-32	3ASB07431-0	1-4
332-72306-0	15-12	369-64121-0	8-61	393-64221-0	8-21	3ASB87090-5	16-1
332-72309-0	15-13	369-64124-0	8-63	394-02211-0	13-1	3ASQ61030-0	7-1
332-83723-0	14-3	369-64211-1	8-18	394-70013-0	13-28	3ASQ63005-0	10-16
332-83724-0	14-4	369-64222-0	8-22	394-70250-0	12-10	3ASQ67645-2	11-1
332-83725-0	14-35	369-64223-0	8-23	394-70260-0	10-41	3AT-03200-0	4-4
332-83728-0	14-31	369-64301-0	8-43	394-70325-0	10-46	3AT-03252-0	4-5
332-83729-0	14-32	369-64302-0	8-43	394-70327-0	13-29	3AU-03200-0	4-4
334-00122-0	1-11	369-64303-0	8-43	398-06830-0	17-32	3AU-03252-0	4-5
334-76211-0	6-15	369-64331-2	7-4	398-06972-0	6-12	3AU-04468-0	4-6
334-76211-0	15-26	369-64332-1	7-6	399-76120-0	6-17	3AU-67562-1	11-6
336-60007-0	15-9	369-65011-0	8-31	399-76130-0	15-2	3B2-05912-0	15-6
338-00131-0	2-11	369-65014-0	8-42	399B05180-0	15-3	3B2-62118-0	9-14
338-02215-0	4-44	369-65016-0	8-30	399B864512-1	8-59	3B2-63034-0	10-26
338-02215-0	10-44	369-65017-1	8-37	399Q60000-3	8-1	3B2-63035-1	10-25
338-02215-0	10-47	369-65018-0	8-33	399Q87302-2	16-7	3B2-63041-0	10-29
338-02215-0	13-5	369-65020-0	8-40	3A0-76079-0	4-24	3B2-63063-0	10-23
338-02215-0	13-30	369-65021-1	8-28	3A1-63038-0	15-10	3B2-63104-1	10-18
338-67147-0	10-4	369-65022-0	8-29	3A1-63039-0	15-10	3B2-63108-0	10-33
338-67147-0	14-17	369-65025-0	8-32	3A1-83722-0	14-2	3B2-67503-0	11-4
338-67163-0	10-12	369-65029-0	8-34	3A3-83314-2	17-26	3B2-70050-0	12-13
344-67177-0	9-35	369-65035-0	8-26	3A3-84307-0	17-18	3B2-70155-0	12-15
345-01111-0	1-13	369-65036-0	8-27	3A3-84364-2	17-27	3B2-70167-0	12-12
345-01111-0	3-8	369-65100-0	8-65	3A3-84365-1	17-23	3B2-70167-0	15-15
345-01111-0	7-11	369-65110-0	8-65	3A3-84368-0	17-48	3B2Q63037-0	15-10
345-05223-1	5-30	369-65120-0	8-65	3A3-84374-0	17-4	3B7-70280-1	12-8
345-06915-0	1-9	369-65195-0	8-66	3A3-84375-0	17-3	3B7Q84312-0	17-14
345-06915-0	6-23	369-65231-0	16-4	3A3-84376-0	17-31	3B7Q84343-0	17-42
345-06915-0	13-22	369-66011-0	8-45	3A3-84381-0	17-25	3B7Q84360-1	17-1
345-65015-0	8-11	369-66012-0	8-47	3A3-84383-0	17-7	3B7Q84366-0	17-35
345-66021-0	1-23	369-66013-0	8-47	3A3-84391-0	17-49	3B7Q84441-0	17-34
345-66226-0	6-19	369-66014-1	8-47	3A3-84401-0	17-36	3BJ-72100-0	15-33
345-66226-0	14-38	369-66021-1	8-50	3A3-84403-0	17-37	3C7-02215-0	1-51
345-67117-0	10-15	369-66031-0	8-49	3A3-84404-0	17-41	3C7-70021-0	12-14
346-01032-0	3-19	369-66033-0	8-52	3A3-84406-0	17-51	3C7-70113-0	12-18
346-67113-0	13-7	369-66043-1	7-10	3A3-84407-0	17-38	3C7-70199-0	12-17
346-67114-1	13-9	369-66112-1	7-34	3A3-84421-0	17-8	3C7-70211-1	12-4
346-67115-0	4-41	369-66116-0	7-33	3A3-84422-0	17-9	3C7-70217-0	12-5
346-67115-0	13-11	369-66214-0	7-23	3A3-84423-0	17-16	3C7-70220-1	12-2
350-62121-2	9-19	369-66215-0	7-23	3A3-84424-0	17-20	3C7-70224-1	12-3
350-67154-0	10-31	369-66223-0	7-25	3A3-84425-0	17-22	3C8-02420-0	1-34
353-06821-0	6-22	369-66225-0	7-24	3A3-84426-0	17-21	3C8-62104-2	9-7
353-06821-0	17-33	369-66241-0	7-27	3A3-84429-0	17-28	3C8-62104-2	9-7
353-06972-0	6-16	369-66338-0	9-38	3A3-84431-0	17-10	3C8-66308-0	3-16
353-06972-0	15-31	369-66339-0	9-39	3A3-84432-0	17-2	3C8-66308-0	3-32
353-84321-0	17-54	369-67105-0	10-5	3A3-84435-0	17-50	3C8-66308-0	9-29
353-84371-0	17-5	369-67105-0	14-16	3A3-84442-0	17-12	3C8-66308-0	10-9
353-84388-0	17-13	369-67187-0	10-11	3A3-84451-0	17-40	3CH-03266-0	4-19
361-84414-0	17-52	369-67188-0	10-10	3A3-84452-0	17-43	3CPQ67645-2	11-2
369-00132-0	6-8	369-72019-1	10-30	3AB-60003-0	7-5	3DH-03200-0	4-4
369-01210-4	1-45	369-76060-1	6-14	3AC-70200-2	12-1	3DH-03252-0	4-5
369-01214-0	1-48	369-76060-1	15-25	3AC-70200-2	15-16	3DJ-03200-0	4-4
369-01215-0	1-46	369-76161-0	15-32	3AC-72300-0	15-7	3DJ-03252-0	4-5
369-01217-0	1-47	369-83715-1	14-34	3AC-72326-0	15-14	3DJ-04458-0	4-6
369-02230-0	4-45	369-83820-0	14-5	3AE-00021-0	2-7	3DK-03200-0	4-4
369-05913-0	15-5	369-83830-2	14-9	3AE-07203-0	3-5	3DK-03252-0	4-5

3DK-61016-0.....	8-53	3H6-07613-0.....	1-44	3N5-84333-0.....	17-47	921503-0510.....	17-39
3E0-70270-0.....	12-16	3H6-07621-0.....	1-20	3N5-84336-0.....	17-44	921503-0525.....	6-3
3F3-72540-0.....	15-11	3H6-07622-0.....	1-21	3N5-84465-0.....	17-45	921503-0525.....	15-20
3GF-70240-0.....	12-7	3H6-07623-0.....	1-22	3R0-72180-0.....	11-7	921503-0525.....	15-27
3GF-70241-0.....	12-6	3H6-07705-1.....	1-25	3R0-72181-0.....	5-28	921503-0612.....	6-13
3GF-70281-0.....	12-9	3H6-07937-0.....	3-27	3R1-03251-0.....	4-6	921503-0612.....	10-14
3GF-70281-0.....	12-9	3H6-60218-0.....	8-5	3R1-03254-0.....	4-7	921503-0612.....	13-31
3H6-00011-0.....	2-4	3H6-61012-0.....	7-16	3R1-05003-2.....	5-7	921503-5430.....	5-24
3H6-00012-0.....	2-5	3H6-61301-0.....	9-23	3R1-05004-0.....	5-4	921503-7616.....	5-20
3H6-00013-0.....	2-6	3H6-62325-0.....	9-22	3R1-05006-2.....	5-10	921503-7630.....	4-39
3H6-00014-0.....	2-4	3H6-62417-1.....	9-24	3R1-05007-0.....	5-8	921521-6408.....	6-6
3H6-00015-0.....	2-5	3H6-62424-0.....	9-26	3R1-05012-0.....	5-6	921521-6408.....	15-23
3H6-00016-0.....	2-6	3H6-63026-0.....	10-32	3R1-05013-0.....	5-11	921521-6512.....	1-33
3H6-00024-0.....	2-8	3H6-63048-0.....	10-20	3R1-05019-0.....	5-12	921521-6616.....	1-8
3H6-00030-0.....	2-1	3H6-63102-0.....	10-37	3R1-05104-0.....	5-5	9215E3-0510.....	7-9
3H6-00040-0.....	2-9	3H6-63103-0.....	10-38	3R1-05105-0.....	5-2	9215E3-0510.....	13-20
3H6-00059-0.....	2-10	3H6-63505-0.....	4-28	3R1-05116-0.....	5-14	9215E3-0612.....	10-24
3H6-00115-0.....	2-2	3H6-63510-0.....	10-21	3R1-05125-0.....	5-3	921603-0308.....	4-36
3H6-01005-1.....	3-9	3H6-63600-1.....	10-35	3R1-05131-0.....	5-13	921603-0512.....	17-19
3H6-01012-0.....	3-10	3H6-63611-0.....	3-28	3R1-05138-1.....	5-9	921603-0518.....	17-17
3H6-01013-0.....	3-11	3H6-63612-0.....	3-29	3R1-05215-0.....	5-22	9216E3-0612.....	9-15
3H6-01024-0.....	3-14	3H6-63617-0.....	3-34	3R1-05216-0.....	5-17	921703-0406.....	9-17
3H6-01030-0.....	3-17	3H6-63618-0.....	3-30	3R1-05223-0.....	5-21	921803-0410.....	10-45
3H6-02011-0.....	4-20	3H6-63626-0.....	14-28	3R1-05252-0.....	5-15	921803-0620.....	8-25
3H6-02104-0.....	4-2	3H6-63627-0.....	14-26	3R1-05253-0.....	5-18	922503-6412.....	4-14
3H6-02203-0.....	10-43	3H6-64333-1.....	7-7	3R1-05255-0.....	5-16	922503-6418.....	4-37
3H6-02204-0.....	4-43	3H6-66110-0.....	7-31	3R1-05258-0.....	5-23	930103-0500.....	15-30
3H6-02204-0.....	13-26	3H6-66313-0.....	9-36	3R1-07435-0.....	1-50	930103-0500.....	17-29
3H6-02302-1.....	1-38	3H6-67104-0.....	10-52	3R1-07439-0.....	1-6	930103-0600.....	4-30
3H6-02305-0.....	1-37	3H6-67115-0.....	1-24	3R1-07605-0.....	1-17	930103-0600.....	10-28
3H6-02306-0.....	3-12	3H6-67142-0.....	10-7	3R1B64514-0.....	8-59	930103-0600.....	10-40
3H6-02411-0.....	4-22	3H6-67151-0.....	10-51	3R1B64516-1.....	8-59	930103-0600.....	13-13
3H6-02603-0.....	4-23	3H6-67154-0.....	10-39	3R4-00001-3.....	2-3	930103-0600.....	14-8
3H6-03221-0.....	4-12	3H6-67161-0.....	14-36	3R4-00004-3.....	2-3	930103-0600.....	17-6
3H6-03222-0.....	4-13	3H6-67192-0.....	4-40	3R4-07010-1.....	3-20	930103-0800.....	7-22
3H6-03231-0.....	4-8	3H6-67501-0.....	11-3	3R4-87801-1.....	11-5	930103-0800.....	14-13
3H6-03232-0.....	4-11	3H6-67572-0.....	10-53	3R4B01001-1.....	3-1	930403-0300.....	14-20
3H6-03240-0.....	4-9	3H6-70200-1.....	12-1	3R6-03254-0.....	4-7	930403-0800.....	9-11
3H6-03244-0.....	4-10	3H6-70200-1.....	15-16	910103-0525.....	17-30	940103-0300.....	14-21
3H6-03265-0.....	4-17	3H6-70262-0.....	10-42	910103-0612.....	4-42	940103-0400.....	14-29
3H6-03267-0.....	4-18	3H6-71040-0.....	6-20	910103-0616.....	4-29	940103-0500.....	6-4
3H6-03292-0.....	4-15	3H6-72026-0.....	10-55	910103-0616.....	8-6	940103-0500.....	13-21
3H6-03293-0.....	4-16	3H6-76037-0.....	6-18	910103-0620.....	13-14	940103-0500.....	15-21
3H6-03952-1.....	4-21	3H6-76079-1.....	4-25	910103-0625.....	13-12	940103-0500.....	15-28
3H6-04000-4.....	4-31	3H6-76160-0.....	15-24	910103-0640.....	10-57	940103-0600.....	4-27
3H6-04005-0.....	4-35	3H6-76199-0.....	10-54	910103-0830.....	14-10	940103-0600.....	5-19
3H6-04014-1.....	4-33	3H6-83825-2.....	14-24	910103-5612.....	1-54	940103-0600.....	7-28
3H6-04028-0.....	4-34	3H6-83862-1.....	14-14	910103-5612.....	6-24	940103-0600.....	8-36
3H6-04044-0.....	4-32	3H6-83863-1.....	14-27	910103-5616.....	7-29	940103-0600.....	10-27
3H6-05217-0.....	5-29	3H6-83867-0.....	14-25	910103-5620.....	1-49	940103-0600.....	10-58
3H6-06133-0.....	6-25	3H6-83910-1.....	14-15	910103-5625.....	8-41	940103-0800.....	14-12
3H6-06133-0.....	10-36	3H6-83920-1.....	14-19	910103-5630.....	6-11	940103-0800.....	17-11
3H6-06999-0.....	6-10	3H6-87122-0.....	16-6	910103-6612.....	10-8	940121-0500.....	1-35
3H6-07201-0.....	3-2	3H6-87326-0.....	8-60	910103-6616.....	14-6	940121-1200.....	6-7
3H6-07202-0.....	3-3	3H6-87801-1.....	11-5	910103-6625.....	14-7	9401E3-0500.....	7-8
3H6-07205-0.....	3-4	3H6B01021-0.....	3-13	910103-6635.....	3-31	9401E3-0600.....	7-19
3H6-07221-0.....	3-6	3H6B02010-0.....	4-1	910103-6645.....	3-33	9401E3-0600.....	8-55
3H6-07223-0.....	3-7	3H6Q61020-0.....	7-1	910121-0616.....	3-15	9401E3-0800.....	7-21
3H6-07231-0.....	3-21	3H6Q61030-1.....	7-1	910121-6616.....	1-19	9401E3-0800.....	8-57
3H6-07232-0.....	3-22	3H6Q62391-0.....	9-1	910124-5625.....	4-3	9401E3-0800.....	9-12
3H6-07233-0.....	3-23	3H6Q62392-1.....	9-2	910124-5625.....	4-3	941303-0500.....	15-29
3H6-07234-0.....	3-24	3H6Q63011-0.....	10-17	910124-5630.....	4-3	941303-0600.....	5-26
3H6-07235-0.....	3-25	3H6Q67100-2.....	10-1	910124-5840.....	1-41	941303-0600.....	10-34
3H6-07236-0.....	3-26	3H9-03251-0.....	4-6	910153-5635.....	14-22	941303-0800.....	14-11
3H6-07257-0.....	7-3	3H9-06133-0.....	6-25	9101E3-5612.....	9-34	941403-0500.....	1-7
3H6-07402-0.....	1-36	3H9-62418-1.....	9-25	9101E3-5614.....	9-37	941403-1400.....	10-6
3H6-07404-0.....	1-12	3H9-62442-0.....	9-28	9101E3-5616.....	8-58	941403-1400.....	14-18
3H6-07406-0.....	1-26	3H9-62446-0.....	9-27	9101E3-5616.....	10-50	945303-0600.....	17-24
3H6-07411-0.....	1-27	3H9-70015-1.....	13-10	9101E3-5630.....	7-15	951403-0212.....	14-33
3H6-07412-0.....	1-28	3H9-70020-0.....	13-16	9101E3-5640.....	9-21	951407-0310.....	8-46
3H6-07413-0.....	1-29	3H9-70036-1.....	13-18	9101F4-0623.....	5-25	951407-0312.....	8-48
3H6-07415-0.....	1-30	3H9-70044-0.....	13-15	9101F4-5620.....	1-39	951503-0318.....	8-62
3H6-07416-0.....	1-31	3H9-70048-0.....	13-6	9101F4-5640.....	1-40	951503-1210.....	7-26
3H6-07417-0.....	1-32	3H9-70311-0.....	10-48	9106E3-0808.....	7-12	951503-1210.....	14-30
3H6-07421-0.....	1-52	3H9-70313-0.....	13-2	910903-6416.....	7-30	9601-0-6002.....	8-12
3H6-07422-0.....	1-53	3H9-70316-3.....	13-3	9152E3-0825.....	7-20	9601-0-6004.....	8-7
3H6-07422-0.....	4-38	3H9-70325-0.....	13-25	9161E3-0625.....	7-18	9601-0-6300.....	8-44
3H6-07601-0.....	1-14	3H9-70326-0.....	13-23	9161E3-0645.....	8-35	9601-3-6205.....	1-3
3H6-07602-0.....	1-15	3H9-72024-0.....	10-56	9161E3-0645.....	8-54	9701-1-1103.....	3-35
3H6-07603-0.....	1-16	3H9-87801-1.....	11-5	9161E3-0835.....	8-56	98AB-50-030.....	13-24
3H6-07606-0.....	1-18	3H9B01031-1.....	3-18	9164F1-0685.....	4-26	98AB-50-180.....	4-46
3H6-07611-0.....	1-42	3H9Q67100-2.....	10-2	920803-0518.....	10-22	98AB-50-250.....	13-4
3H6-07612-0.....	1-43	3N5-84331-0.....	17-46	921503-0406.....	17-15	98AB-701600.....	12-7

トーハツ船外機
パーツ カタログ

PARTS CATALOG

MFS 4B

5B

6B

000001AX~

TOHATSU CORPORATION

**Address : 5-4,3-chome,Azusawa,Itabashi-ku,
TOKYO,174-0051 JAPAN**

Phone : TOKYO (03)3966-3117

FAX : TOKYO (03)3966-0090

Website : www.tohatsu.co.jp

本 社 〒174-0051 東京都板橋区小豆沢3-5-4 03(3966)3116
マリン九州 〒812-0892 福岡市博多区東那珂2-10-55 092(411)8770
マリン関西 〒530-0043 大阪市北区天満1-8-27 06(6358)2971
マリン関東 〒174-0051 東京都板橋区小豆沢3-5-4 03(3966)2222